

ГУБЕРНАТОР СМОЛЕНСКОЙ ОБЛАСТИ

УКАЗ

от 7 апреля 2023 г. N 43

**О СОЗДАНИИ ОХРАННОЙ ЗОНЫ ПАМЯТНИКА ПРИРОДЫ РЕГИОНАЛЬНОГО
ЗНАЧЕНИЯ "ОЗЕРО АКАТОВСКОЕ" И УСТАНОВЛЕНИИ ЕЕ ГРАНИЦ**

В соответствии с [подпунктом "б" пункта 11 статьи 2](#) Федерального закона "Об особо охраняемых природных территориях" и [пунктом 19](#) Правил создания охранных зон отдельных категорий особо охраняемых природных территорий, установления их границ, определения режима охраны и использования земельных участков и водных объектов в границах таких зон, утвержденных Постановлением Правительства Российской Федерации от 19.02.2015 N 138, постановляю:

1. Создать охранную зону памятника природы регионального значения "Озеро Акатовское".

2. Утвердить прилагаемые:

- [границы](#) охранной зоны памятника природы регионального значения "Озеро Акатовское";

- [Положение](#) об охранной зоне памятника природы регионального значения "Озеро Акатовское".

Временно исполняющий обязанности
Губернатора Смоленской области
В.Н.АНОХИН

Утверждены
указом
Губернатора
Смоленской области
от 07.04.2023 N 43

**ГРАНИЦЫ
ОХРАННОЙ ЗОНЫ ПАМЯТНИКА ПРИРОДЫ РЕГИОНАЛЬНОГО ЗНАЧЕНИЯ
"ОЗЕРО АКАТОВСКОЕ"**

ОПИСАНИЕ МЕСТОПОЛОЖЕНИЯ ГРАНИЦ
охранной зоны памятника природы регионального
значения "Озеро Акатовское"

(наименование объекта, местоположение границ которого описано (далее - объект))

Раздел 1

Сведения об объекте		
N п/п	Характеристики объекта	Описание характеристик
1	2	3
1.	Местоположение объекта	Смоленская область, Демидовский район
2.	Площадь объекта +/- величина погрешности определения площади (P +/- Дельта P)	301900 +/- 4800 м ²
3.	Иные характеристики объекта	-

Раздел 2

Сведения о местоположении границ объекта				
1. Система координат МСК-67, Зона 1				
2. Сведения о характерных точках границ объекта				
Обозначение	Координаты, м	Метод	Средняя	Описание

характерных точек границ	X	Y	определения координат характерной точки	квадратическая погрешность положения характерной точки (Mt), м	обозначения точки на местности (при наличии)
1	2	3	4	5	6
1	501048,78	1205084,44	аналитический метод	2,50	-
589	501051,42	1205107,14	аналитический метод	2,50	-
588	501060,19	1205126,90	аналитический метод	2,50	-
587	501069,75	1205143,13	аналитический метод	2,50	-
586	501075,43	1205159,92	аналитический метод	2,50	-
585	501076,42	1205193,75	аналитический метод	2,50	-
584	501083,02	1205215,51	аналитический метод	2,50	-
583	501087,14	1205232,01	аналитический метод	2,50	-
582	501091,02	1205252,24	аналитический метод	2,50	-

581	501098,05	1205277,10	аналитический метод	2,50	-
580	501108,79	1205303,16	аналитический метод	2,50	-
579	501121,58	1205323,87	аналитический метод	2,50	-
578	501140,50	1205348,07	аналитический метод	2,50	-
577	501159,94	1205371,04	аналитический метод	2,50	-
576	501178,79	1205390,90	аналитический метод	2,50	-
575	501223,28	1205426,53	аналитический метод	2,50	-
574	501242,83	1205445,52	аналитический метод	2,50	-
573	501252,71	1205457,35	аналитический метод	2,50	-
572	501258,59	1205471,19	аналитический метод	2,50	-
571	501259,96	1205482,37	аналитический метод	2,50	-
570	501257,85	1205503,94	аналитический метод	2,50	-

569	501252,04	1205536,41	аналитический метод	2,50	-
568	501238,14	1205575,34	аналитический метод	2,50	-
567	501222,65	1205624,06	аналитический метод	2,50	-
566	501152,48	1205816,82	аналитический метод	2,50	-
565	501133,09	1205858,98	аналитический метод	2,50	-
564	501121,30	1205896,66	аналитический метод	2,50	-
563	501113,73	1205936,33	аналитический метод	2,50	-
562	501105,93	1205975,00	аналитический метод	2,50	-
561	501101,29	1205994,74	аналитический метод	2,50	-
560	501089,88	1206024,44	аналитический метод	2,50	-
559	501077,51	1206067,64	аналитический метод	2,50	-
558	501073,63	1206102,04	аналитический метод	2,50	-

557	501076,44	1206160,64	аналитический метод	2,50	-
556	501076,56	1206202,38	аналитический метод	2,50	-
555	501076,22	1206236,70	аналитический метод	2,50	-
554	501074,62	1206263,66	аналитический метод	2,50	-
553	501073,97	1206301,40	аналитический метод	2,50	-
552	501078,34	1206335,67	аналитический метод	2,50	-
551	501087,27	1206364,37	аналитический метод	2,50	-
550	501105,61	1206396,78	аналитический метод	2,50	-
549	501123,11	1206424,73	аналитический метод	2,50	-
548	501136,20	1206446,64	аналитический метод	2,50	-
547	501156,83	1206466,49	аналитический метод	2,50	-
546	501200,38	1206500,88	аналитический метод	2,50	-

545	501228,08	1206518,07	аналитический метод	2,50	-
544	501261,98	1206536,73	аналитический метод	2,50	-
543	501287,28	1206548,84	аналитический метод	2,50	-
542	501329,85	1206561,73	аналитический метод	2,50	-
541	501363,51	1206571,33	аналитический метод	2,50	-
540	501401,97	1206580,82	аналитический метод	2,50	-
539	501473,40	1206593,41	аналитический метод	2,50	-
538	501558,34	1206610,12	аналитический метод	2,50	-
537	501591,74	1206615,73	аналитический метод	2,50	-
536	501611,09	1206620,77	аналитический метод	2,50	-
535	501670,65	1206644,44	аналитический метод	2,50	-
534	501703,46	1209424,02	аналитический метод	2,50	-

533	501731,14	1206675,88	аналитический метод	2,50	-
532	501747,94	1206686,99	аналитический метод	2,50	-
531	501780,19	1206706,03	аналитический метод	2,50	-
530	501810,93	1206732,38	аналитический метод	2,50	-
529	501828,71	1206751,78	аналитический метод	2,50	-
528	501870,76	1206810,04	аналитический метод	2,50	-
527	501900,44	1206846,71	аналитический метод	2,50	-
526	501919,68	1206874,71	аналитический метод	2,50	-
525	501932,82	1206901,99	аналитический метод	2,50	-
524	501951,45	1206928,40	аналитический метод	2,50	-
523	501967,52	1206959,19	аналитический метод	2,50	-
522	501983,15	1206980,76	аналитический метод	2,50	-

521	501996,93	1206995,15	аналитический метод	2,50	-
520	502017,78	1207013,08	аналитический метод	2,50	-
519	502023,82	1207021,05	аналитический метод	2,50	-
518	502027,38	1207037,76	аналитический метод	2,50	-
517	502032,81	1207056,66	аналитический метод	2,50	-
516	502043,48	1207072,87	аналитический метод	2,50	-
515	502055,21	1207088,70	аналитический метод	2,50	-
514	502064,21	1207106,37	аналитический метод	2,50	-
513	502070,90	1207127,12	аналитический метод	2,50	-
512	502084,65	1207150,30	аналитический метод	2,50	-
511	502101,95	1207171,33	аналитический метод	2,50	-
510	502127,16	1207193,62	аналитический метод	2,50	-

509	502155,59	1207215,89	аналитический метод	2,50	-
508	502182,08	1207239,00	аналитический метод	2,50	-
507	502193,99	1207253,23	аналитический метод	2,50	-
506	502198,68	1207264,63	аналитический метод	2,50	-
505	502207,08	1207283,40	аналитический метод	2,50	-
504	502220,19	1207302,91	аналитический метод	2,50	-
503	502237,14	1207323,29	аналитический метод	2,50	-
502	502247,37	1207345,31	аналитический метод	2,50	-
501	502259,88	1207367,50	аналитический метод	2,50	-
500	502277,99	1207385,50	аналитический метод	2,50	-
499	502297,53	1207395,80	аналитический метод	2,50	-
498	502306,44	1207402,15	аналитический метод	2,50	-

497	502310,96	1207407,68	аналитический метод	2,50	-
496	502317,51	1207422,50	аналитический метод	2,50	-
495	502323,65	1207438,50	аналитический метод	2,50	-
494	502337,92	1207459,21	аналитический метод	2,50	-
493	502350,60	1207479,59	аналитический метод	2,50	-
492	502357,97	1207494,24	аналитический метод	2,50	-
491	502377,91	1207552,45	аналитический метод	2,50	-
490	502391,63	1207581,20	аналитический метод	2,50	-
489	502404,61	1207600,38	аналитический метод	2,50	-
488	502422,93	1207624,60	аналитический метод	2,50	-
487	502451,06	1207652,51	аналитический метод	2,50	-
486	502476,44	1207685,29	аналитический метод	2,50	-

485	502492,64	1207697,47	аналитический метод	2,50	-
484	502505,83	1207699,57	аналитический метод	2,50	-
483	502510,06	1207702,35	аналитический метод	2,50	-
482	502523,97	1207719,22	аналитический метод	2,50	-
481	502534,31	1207737,22	аналитический метод	2,50	-
480	502551,64	1207769,06	аналитический метод	2,50	-
479	502574,55	1207797,08	аналитический метод	2,50	-
478	502593,75	1207826,53	аналитический метод	2,50	-
477	502611,30	1207857,03	аналитический метод	2,50	-
476	502633,39	1207888,99	аналитический метод	2,50	-
475	502642,30	1207907,76	аналитический метод	2,50	-
474	502654,66	1207957,60	аналитический метод	2,50	-

473	502671,06	1208003,86	аналитический метод	2,50	-
472	502689,72	1208043,01	аналитический метод	2,50	-
471	502693,80	1208054,44	аналитический метод	2,50	-
470	502694,58	1208063,91	аналитический метод	2,50	-
469	502696,74	1208079,39	аналитический метод	2,50	-
468	502700,24	1208094,32	аналитический метод	2,50	-
467	502708,28	1208112,65	аналитический метод	2,50	-
466	502710,65	1208128,44	аналитический метод	2,50	-
465	502710,27	1208145,94	аналитический метод	2,50	-
464	502708,99	1208150,63	аналитический метод	2,50	-
463	502703,20	1208150,90	аналитический метод	2,50	-
462	502689,63	1208153,32	аналитический метод	2,50	-

461	502661,10	1208156,77	аналитический метод	2,50	-
460	502637,72	1208171,60	аналитический метод	2,50	-
459	502625,51	1208184,49	аналитический метод	2,50	-
458	502615,81	1208193,18	аналитический метод	2,50	-
457	502600,98	1208211,27	аналитический метод	2,50	-
456	502590,76	1208228,07	аналитический метод	2,50	-
455	502583,74	1208237,27	аналитический метод	2,50	-
454	502571,41	1208255,60	аналитический метод	2,50	-
453	502568,08	1208277,82	аналитический метод	2,50	-
452	502572,07	1208315,73	аналитический метод	2,50	-
451	502581,60	1208339,98	аналитический метод	2,50	-
450	502593,64	1208366,39	аналитический метод	2,50	-

449	502599,13	1208387,90	аналитический метод	2,50	-
448	502600,75	1208424,10	аналитический метод	2,50	-
447	502599,45	1208438,12	аналитический метод	2,50	-
446	502596,79	1208454,81	аналитический метод	2,50	-
445	502596,31	1208472,51	аналитический метод	2,50	-
444	502598,70	1208489,42	аналитический метод	2,50	-
443	502614,26	1208505,63	аналитический метод	2,50	-
442	502623,51	1208522,74	аналитический метод	2,50	-
441	502632,04	1208540,49	аналитический метод	2,50	-
440	502639,60	1208565,88	аналитический метод	2,50	-
439	502654,34	1208595,36	аналитический метод	2,50	-
438	502671,00	1208614,65	аналитический метод	2,50	-

437	502692,62	1208631,54	аналитический метод	2,50	-
436	502714,53	1208640,96	аналитический метод	2,50	-
435	502732,24	1208644,89	аналитический метод	2,50	-
434	502767,86	1208645,36	аналитический метод	2,50	-
433	502789,74	1208644,69	аналитический метод	2,50	-
432	502811,21	1208640,98	аналитический метод	2,50	-
431	502831,06	1208632,19	аналитический метод	2,50	-
430	502847,41	1208624,03	аналитический метод	2,50	-
429	502862,57	1208613,76	аналитический метод	2,50	-
428	502872,96	1208599,90	аналитический метод	2,50	-
427	502877,51	1208591,75	аналитический метод	2,50	-
426	502879,46	1208589,21	аналитический метод	2,50	-

425	502895,80	1208577,31	аналитический метод	2,50	-
424	502916,58	1208552,46	аналитический метод	2,50	-
423	502927,99	1208528,28	аналитический метод	2,50	-
422	502928,70	1208527,44	аналитический метод	2,50	-
421	502929,99	1208527,16	аналитический метод	2,50	-
420	502935,58	1208528,01	аналитический метод	2,50	-
419	502941,12	1208531,24	аналитический метод	2,50	-
418	502947,36	1208538,40	аналитический метод	2,50	-
417	502960,74	1208546,48	аналитический метод	2,50	-
416	502966,42	1208546,43	аналитический метод	2,50	-
415	502969,82	1208549,19	аналитический метод	2,50	-
414	502982,45	1208563,74	аналитический метод	2,50	-

413	502999,86	1208576,95	аналитический метод	2,50	-
412	503026,54	1208573,64	аналитический метод	2,50	-
411	503037,91	1208562,78	аналитический метод	2,50	-
410	503038,76	1208562,48	аналитический метод	2,50	-
409	503039,28	1208562,58	аналитический метод	2,50	-
408	503049,77	1208569,70	аналитический метод	2,50	-
407	503070,61	1208566,40	аналитический метод	2,50	-
406	503083,30	1208559,89	аналитический метод	2,50	-
405	503089,12	1208557,60	аналитический метод	2,50	-
404	503095,13	1208557,65	аналитический метод	2,50	-
403	503098,26	1208558,62	аналитический метод	2,50	-
402	503100,54	1208561,18	аналитический метод	2,50	-

401	503102,34	1208564,68	аналитический метод	2,50	-
400	503102,73	1208574,56	аналитический метод	2,50	-
399	503109,13	1208591,05	аналитический метод	2,50	-
398	503123,92	1208602,18	аналитический метод	2,50	-
397	503134,47	1208607,84	аналитический метод	2,50	-
396	503148,54	1208620,02	аналитический метод	2,50	-
395	503166,43	1208632,12	аналитический метод	2,50	-
394	503186,40	1208639,36	аналитический метод	2,50	-
393	503204,41	1208640,93	аналитический метод	2,50	-
392	503223,38	1208639,20	аналитический метод	2,50	-
391	503228,72	1208639,52	аналитический метод	2,50	-
390	503233,72	1208641,86	аналитический метод	2,50	-

389	503243,47	1208652,96	аналитический метод	2,50	-
388	503260,97	1208668,20	аналитический метод	2,50	-
387	503278,78	1208679,52	аналитический метод	2,50	-
386	503285,35	1208688,34	аналитический метод	2,50	-
385	503296,71	1208701,96	аналитический метод	2,50	-
384	503313,65	1208708,39	аналитический метод	2,50	-
383	503327,01	1208719,53	аналитический метод	2,50	-
382	503334,09	1208732,34	аналитический метод	2,50	-
381	503346,64	1208746,84	аналитический метод	2,50	-
380	503351,59	1208754,62	аналитический метод	2,50	-
379	503355,34	1208768,35	аналитический метод	2,50	-
378	503362,74	1208790,41	аналитический метод	2,50	-

377	503368,99	1208802,75	аналитический метод	2,50	-
376	503369,17	1208804,98	аналитический метод	2,50	-
375	503366,33	1208822,43	аналитический метод	2,50	-
374	503370,65	1208838,46	аналитический метод	2,50	-
373	503370,36	1208841,75	аналитический метод	2,50	-
372	503367,14	1208845,41	аналитический метод	2,50	-
371	503357,66	1208858,11	аналитический метод	2,50	-
370	503355,17	1208875,30	аналитический метод	2,50	-
369	503356,92	1208895,37	аналитический метод	2,50	-
368	503361,53	1208904,53	аналитический метод	2,50	-
367	503362,37	1208908,01	аналитический метод	2,50	-
366	503362,10	1208908,99	аналитический метод	2,50	-

365	503355,18	1208919,32	аналитический метод	2,50	-
364	503350,90	1208936,69	аналитический метод	2,50	-
363	503354,65	1208962,31	аналитический метод	2,50	-
362	503357,44	1208972,88	аналитический метод	2,50	-
361	503357,92	1208976,53	аналитический метод	2,50	-
360	503350,40	1208983,32	аналитический метод	2,50	-
359	503345,80	1209009,01	аналитический метод	2,50	-
358	503352,30	1209053,83	аналитический метод	2,50	-
357	503350,64	1209062,23	аналитический метод	2,50	-
356	503346,79	1209075,13	аналитический метод	2,50	-
355	503348,42	1209094,09	аналитический метод	2,50	-
354	503358,73	1209114,16	аналитический метод	2,50	-

353	503370,17	1209130,37	аналитический метод	2,50	-
352	503387,94	1209140,94	аналитический метод	2,50	-
351	503401,88	1209144,14	аналитический метод	2,50	-
350	503410,60	1209148,62	аналитический метод	2,50	-
349	503418,26	1209156,43	аналитический метод	2,50	-
348	503432,94	1209165,43	аналитический метод	2,50	-
347	503453,73	1209168,99	аналитический метод	2,50	-
346	503471,51	1209171,18	аналитический метод	2,50	-
345	503488,10	1209173,72	аналитический метод	2,50	-
344	503492,48	1209175,23	аналитический метод	2,50	-
343	503499,26	1209181,91	аналитический метод	2,50	-
342	503515,18	1209189,65	аналитический метод	2,50	-

341	503524,67	1209190,95	аналитический метод	2,50	-
340	503535,99	1209197,78	аналитический метод	2,50	-
339	503552,32	1209204,49	аналитический метод	2,50	-
338	503564,88	1209205,43	аналитический метод	2,50	-
337	503572,42	1209208,27	аналитический метод	2,50	-
336	503592,11	1209213,00	аналитический метод	2,50	-
335	503614,07	1209213,19	аналитический метод	2,50	-
334	503635,18	1209214,63	аналитический метод	2,50	-
333	503649,00	1209217,35	аналитический метод	2,50	-
332	503670,94	1209216,54	аналитический метод	2,50	-
331	503697,61	1209209,44	аналитический метод	2,50	-
330	503714,46	1209203,63	аналитический метод	2,50	-

329	503734,51	1209199,54	аналитический метод	2,50	-
328	503758,55	1209191,32	аналитический метод	2,50	-
327	503772,78	1209180,61	аналитический метод	2,50	-
326	503792,33	1209169,27	аналитический метод	2,50	-
325	503809,12	1209155,10	аналитический метод	2,50	-
324	503817,76	1209141,76	аналитический метод	2,50	-
323	503823,34	1209134,83	аналитический метод	2,50	-
322	503834,28	1209129,82	аналитический метод	2,50	-
321	503850,86	1209114,50	аналитический метод	2,50	-
320	503866,28	1209095,56	аналитический метод	2,50	-
319	503871,05	1209078,42	аналитический метод	2,50	-
318	503886,43	1209085,66	аналитический метод	2,50	-

317	503899,83	1209032,39	аналитический метод	2,50	-
316	503873,10	1209013,13	аналитический метод	2,50	-
315	503861,20	1209003,46	аналитический метод	2,50	-
314	503855,28	1208995,44	аналитический метод	2,50	-
313	503850,35	1208983,11	аналитический метод	2,50	-
312	503842,24	1208964,84	аналитический метод	2,50	-
311	503835,77	1208948,69	аналитический метод	2,50	-
310	503833,75	1208938,23	аналитический метод	2,50	-
309	503834,03	1208927,90	аналитический метод	2,50	-
308	503835,35	1208922,63	аналитический метод	2,50	-
307	503844,07	1208910,45	аналитический метод	2,50	-
306	503853,80	1208893,00	аналитический метод	2,50	-

305	503861,14	1208863,17	аналитический метод	2,50	-
304	503861,05	1208837,42	аналитический метод	2,50	-
303	503857,05	1208819,47	аналитический метод	2,50	-
302	503839,38	1208796,38	аналитический метод	2,50	-
301	503833,00	1208783,93	аналитический метод	2,50	-
300	503828,26	1208766,78	аналитический метод	2,50	-
299	503818,07	1208743,72	аналитический метод	2,50	-
298	503803,56	1208714,18	аналитический метод	2,50	-
297	503796,68	1208696,98	аналитический метод	2,50	-
296	503788,96	1208675,40	аналитический метод	2,50	-
295	503784,49	1208659,63	аналитический метод	2,50	-
294	503782,50	1208636,82	аналитический метод	2,50	-

293	503781,24	1208617,90	аналитический метод	2,50	-
292	503783,91	1208598,45	аналитический метод	2,50	-
291	503790,12	1208577,52	аналитический метод	2,50	-
290	503789,91	1208559,75	аналитический метод	2,50	-
289	503787,41	1208548,25	аналитический метод	2,50	-
288	503788,11	1208542,71	аналитический метод	2,50	-
287	503793,09	1208529,22	аналитический метод	2,50	-
286	503802,10	1208512,96	аналитический метод	2,50	-
285	503813,58	1208497,06	аналитический метод	2,50	-
284	503824,69	1208480,00	аналитический метод	2,50	-
283	503836,98	1208458,84	аналитический метод	2,50	-
282	503850,71	1208420,82	аналитический метод	2,50	-

281	503852,24	1208407,54	аналитический метод	2,50	-
280	503855,78	1208395,01	аналитический метод	2,50	-
279	503862,64	1208375,52	аналитический метод	2,50	-
278	503866,52	1208361,67	аналитический метод	2,50	-
277	503873,63	1208346,46	аналитический метод	2,50	-
276	503886,39	1208329,74	аналитический метод	2,50	-
275	503899,32	1208315,56	аналитический метод	2,50	-
274	503909,07	1208306,36	аналитический метод	2,50	-
273	503920,51	1208301,04	аналитический метод	2,50	-
272	503943,91	1208297,32	аналитический метод	2,50	-
271	503964,53	1208288,76	аналитический метод	2,50	-
270	503977,31	1208268,83	аналитический метод	2,50	-

269	503985,02	1208256,05	аналитический метод	2,50	-
268	503992,87	1208244,73	аналитический метод	2,50	-
267	504006,75	1208227,98	аналитический метод	2,50	-
266	504022,73	1208214,01	аналитический метод	2,50	-
265	504035,70	1208202,15	аналитический метод	2,50	-
264	504045,59	1208188,70	аналитический метод	2,50	-
263	504058,27	1208169,47	аналитический метод	2,50	-
262	504068,34	1208154,83	аналитический метод	2,50	-
261	504079,22	1208145,80	аналитический метод	2,50	-
260	504103,03	1208129,43	аналитический метод	2,50	-
259	504118,56	1208109,72	аналитический метод	2,50	-
258	504130,51	1208090,56	аналитический метод	2,50	-

257	504139,83	1208073,92	аналитический метод	2,50	-
256	504151,08	1208063,29	аналитический метод	2,50	-
255	504171,26	1208045,61	аналитический метод	2,50	-
254	504190,79	1208026,10	аналитический метод	2,50	-
253	504201,74	1208004,35	аналитический метод	2,50	-
252	504209,84	1207986,17	аналитический метод	2,50	-
251	504217,20	1207961,58	аналитический метод	2,50	-
250	504216,72	1207937,02	аналитический метод	2,50	-
249	504210,07	1207916,01	аналитический метод	2,50	-
248	504198,36	1207894,40	аналитический метод	2,50	-
247	504176,56	1207874,28	аналитический метод	2,50	-
246	504122,59	1207851,87	аналитический метод	2,50	-

245	504093,01	1207843,30	аналитический метод	2,50	-
244	504063,05	1207836,99	аналитический метод	2,50	-
243	504037,53	1207827,25	аналитический метод	2,50	-
242	504003,38	1207805,73	аналитический метод	2,50	-
241	503977,71	1207794,25	аналитический метод	2,50	-
240	503948,69	1207787,22	аналитический метод	2,50	-
239	503910,39	1207785,36	аналитический метод	2,50	-
238	503875,52	1207790,10	аналитический метод	2,50	-
237	503825,85	1207795,68	аналитический метод	2,50	-
236	503792,87	1207796,66	аналитический метод	2,50	-
235	503772,58	1207796,23	аналитический метод	2,50	-
234	503751,22	1207792,07	аналитический метод	2,50	-

233	503727,81	1207793,99	аналитический метод	2,50	-
232	503706,24	1207802,51	аналитический метод	2,50	-
231	503690,23	1207804,36	аналитический метод	2,50	-
230	503661,91	1207811,91	аналитический метод	2,50	-
229	503603,27	1207819,32	аналитический метод	2,50	-
228	503579,48	1207823,98	аналитический метод	2,50	-
227	503558,10	1207837,06	аналитический метод	2,50	-
226	503538,81	1207855,64	аналитический метод	2,50	-
225	503532,29	1207882,43	аналитический метод	2,50	-
224	503529,52	1207885,62	аналитический метод	2,50	-
223	503533,28	1207869,92	аналитический метод	2,50	-
222	503532,00	1207842,26	аналитический метод	2,50	-

221	503528,08	1207806,99	аналитический метод	2,50	-
220	503526,97	1207756,55	аналитический метод	2,50	-
219	503524,29	1207702,75	аналитический метод	2,50	-
218	503525,91	1207643,61	аналитический метод	2,50	-
217	503530,45	1207557,23	аналитический метод	2,50	-
216	503535,84	1207517,10	аналитический метод	2,50	-
215	503539,16	1207484,50	аналитический метод	2,50	-
214	503541,46	1207443,17	аналитический метод	2,50	-
213	503542,94	1207373,80	аналитический метод	2,50	-
212	503541,67	1207335,08	аналитический метод	2,50	-
211	503530,38	1207186,79	аналитический метод	2,50	-
210	503517,20	1207114,39	аналитический метод	2,50	-

209	503500,58	1207044,22	аналитический метод	2,50	-
208	503496,03	1207015,11	аналитический метод	2,50	-
207	503491,80	1206966,50	аналитический метод	2,50	-
206	503490,36	1206924,19	аналитический метод	2,50	-
205	503488,46	1206892,93	аналитический метод	2,50	-
204	503477,92	1206796,32	аналитический метод	2,50	-
203	503469,30	1206769,24	аналитический метод	2,50	-
202	503455,43	1206741,33	аналитический метод	2,50	-
201	503435,39	1206714,97	аналитический метод	2,50	-
200	503416,25	1206685,58	аналитический метод	2,50	-
199	503391,35	1206654,24	аналитический метод	2,50	-
198	503366,99	1206625,69	аналитический метод	2,50	-

197	503337,94	1206600,29	аналитический метод	2,50	-
196	503315,17	1206582,39	аналитический метод	2,50	-
195	503287,08	1206563,79	аналитический метод	2,50	-
194	503261,46	1206548,28	аналитический метод	2,50	-
193	503242,16	1206537,59	аналитический метод	2,50	-
192	503217,39	1206521,15	аналитический метод	2,50	-
191	503192,03	1206509,50	аналитический метод	2,50	-
190	503154,81	1206486,86	аналитический метод	2,50	-
189	503102,28	1206465,10	аналитический метод	2,50	-
188	503072,19	1206450,69	аналитический метод	2,50	-
187	503045,88	1206437,19	аналитический метод	2,50	-
186	503029,43	1206432,15	аналитический метод	2,50	-

185	503016,29	1206425,75	аналитический метод	2,50	-
184	502993,43	1206410,76	аналитический метод	2,50	-
183	502980,69	1206399,43	аналитический метод	2,50	-
182	502963,30	1206381,92	аналитический метод	2,50	-
181	502945,75	1206366,01	аналитический метод	2,50	-
180	502917,79	1206351,37	аналитический метод	2,50	-
179	502893,56	1206332,84	аналитический метод	2,50	-
178	502882,50	1206319,48	аналитический метод	2,50	-
177	502872,09	1206304,73	аналитический метод	2,50	-
176	502864,28	1206282,98	аналитический метод	2,50	-
175	502860,18	1206255,63	аналитический метод	2,50	-
174	502846,64	1206222,58	аналитический метод	2,50	-

173	502825,30	1206161,50	аналитический метод	2,50	-
172	502809,85	1206122,31	аналитический метод	2,50	-
171	502795,62	1206069,90	аналитический метод	2,50	-
170	502780,34	1206016,77	аналитический метод	2,50	-
169	502762,39	1205968,25	аналитический метод	2,50	-
168	502746,14	1205921,62	аналитический метод	2,50	-
167	502730,78	1205883,16	аналитический метод	2,50	-
166	502715,22	1205856,45	аналитический метод	2,50	-
165	502685,15	1205824,35	аналитический метод	2,50	-
164	502662,06	1205788,60	аналитический метод	2,50	-
163	502630,26	1205745,04	аналитический метод	2,50	-
162	502617,81	1205715,98	аналитический метод	2,50	-

161	502604,86	1205688,06	аналитический метод	2,50	-
160	502596,07	1205660,73	аналитический метод	2,50	-
159	502586,42	1205639,62	аналитический метод	2,50	-
158	502576,27	1205613,44	аналитический метод	2,50	-
157	502558,03	1205579,92	аналитический метод	2,50	-
156	502535,05	1205538,67	аналитический метод	2,50	-
155	502531,68	1205526,03	аналитический метод	2,50	-
154	502530,58	1205517,19	аналитический метод	2,50	-
153	502531,03	1205508,16	аналитический метод	2,50	-
152	502536,92	1205489,77	аналитический метод	2,50	-
151	502539,43	1205466,34	аналитический метод	2,50	-
150	502536,94	1205443,30	аналитический метод	2,50	-

149	502532,76	1205417,86	аналитический метод	2,50	-
148	502514,89	1205385,71	аналитический метод	2,50	-
147	502492,48	1205348,44	аналитический метод	2,50	-
146	502467,51	1205317,28	аналитический метод	2,50	-
145	502444,11	1205289,27	аналитический метод	2,50	-
144	502421,15	1205268,09	аналитический метод	2,50	-
143	502400,12	1205250,21	аналитический метод	2,50	-
142	502382,50	1205236,45	аналитический метод	2,50	-
141	502359,68	1205225,38	аналитический метод	2,50	-
140	502348,85	1205215,19	аналитический метод	2,50	-
139	502337,16	1205207,83	аналитический метод	2,50	-
138	502335,98	1205206,73	аналитический метод	2,50	-

137	502334,14	1205201,01	аналитический метод	2,50	-
136	502331,20	1205182,69	аналитический метод	2,50	-
135	502322,98	1205164,67	аналитический метод	2,50	-
134	502312,73	1205153,60	аналитический метод	2,50	-
133	502307,65	1205145,02	аналитический метод	2,50	-
132	502307,56	1205130,88	аналитический метод	2,50	-
131	502307,65	1205119,64	аналитический метод	2,50	-
130	502310,75	1205104,26	аналитический метод	2,50	-
129	502311,11	1205090,61	аналитический метод	2,50	-
128	502306,88	1205076,92	аналитический метод	2,50	-
127	502303,88	1205067,74	аналитический метод	2,50	-
126	502303,92	1205063,94	аналитический метод	2,50	-

125	502307,21	1205055,50	аналитический метод	2,50	-
124	502309,82	1205047,45	аналитический метод	2,50	-
123	502311,73	1205045,87	аналитический метод	2,50	-
122	502321,63	1205038,03	аналитический метод	2,50	-
121	502335,57	1205018,67	аналитический метод	2,50	-
120	502336,32	1205001,41	аналитический метод	2,50	-
119	502331,42	1204985,72	аналитический метод	2,50	-
118	502327,79	1204978,52	аналитический метод	2,50	-
117	502325,08	1204969,54	аналитический метод	2,50	-
116	502323,89	1204947,58	аналитический метод	2,50	-
115	502324,14	1204922,31	аналитический метод	2,50	-
114	502322,51	1204902,43	аналитический метод	2,50	-

113	502314,22	1204887,93	аналитический метод	2,50	-
112	502306,76	1204881,25	аналитический метод	2,50	-
111	502300,92	1204871,08	аналитический метод	2,50	-
110	502292,04	1204839,18	аналитический метод	2,50	-
109	502289,47	1204824,14	аналитический метод	2,50	-
108	502289,63	1204783,84	аналитический метод	2,50	-
107	502293,94	1204760,15	аналитический метод	2,50	-
106	502296,50	1204740,78	аналитический метод	2,50	-
105	502306,46	1204698,36	аналитический метод	2,50	-
104	502315,97	1204677,39	аналитический метод	2,50	-
103	502326,47	1204652,02	аналитический метод	2,50	-
102	502338,54	1204628,70	аналитический метод	2,50	-

101	502349,62	1204601,46	аналитический метод	2,50	-
100	502357,64	1204576,44	аналитический метод	2,50	-
99	502361,27	1204546,93	аналитический метод	2,50	-
98	502366,78	1204520,23	аналитический метод	2,50	-
97	502376,22	1204471,12	аналитический метод	2,50	-
96	502376,64	1204429,61	аналитический метод	2,50	-
95	502374,93	1204384,79	аналитический метод	2,50	-
94	502371,12	1204324,51	аналитический метод	2,50	-
93	502360,94	1204275,38	аналитический метод	2,50	-
92	502348,93	1204235,64	аналитический метод	2,50	-
91	502333,92	1204201,42	аналитический метод	2,50	-
90	502319,83	1204165,63	аналитический метод	2,50	-

89	502299,05	1204131,54	аналитический метод	2,50	-
88	502263,96	1204098,67	аналитический метод	2,50	-
87	502231,34	1204076,87	аналитический метод	2,50	-
86	502197,60	1204062,49	аналитический метод	2,50	-
85	502175,85	1204056,98	аналитический метод	2,50	-
84	502172,54	1204054,44	аналитический метод	2,50	-
83	502163,19	1204042,84	аналитический метод	2,50	-
82	502144,93	1204031,53	аналитический метод	2,50	-
81	502123,75	1204026,16	аналитический метод	2,50	-
80	502110,33	1204025,13	аналитический метод	2,50	-
79	502105,25	1204022,34	аналитический метод	2,50	-
78	502094,56	1204011,51	аналитический метод	2,50	-

77	502078,46	1203996,60	аналитический метод	2,50	-
76	502061,83	1203987,29	аналитический метод	2,50	-
75	502045,35	1203984,20	аналитический метод	2,50	-
74	502035,23	1203981,94	аналитический метод	2,50	-
73	502017,92	1203970,95	аналитический метод	2,50	-
72	501995,19	1203964,57	аналитический метод	2,50	-
71	501976,79	1203963,45	аналитический метод	2,50	-
70	501946,17	1203963,13	аналитический метод	2,50	-
69	501920,48	1203959,94	аналитический метод	2,50	-
68	501886,78	1203958,96	аналитический метод	2,50	-
67	501858,98	1203953,00	аналитический метод	2,50	-
66	501843,39	1203946,16	аналитический метод	2,50	-

65	501829,16	1203930,45	аналитический метод	2,50	-
64	501777,26	1203877,34	аналитический метод	2,50	-
63	501750,06	1203866,63	аналитический метод	2,50	-
62	501706,12	1203853,88	аналитический метод	2,50	-
61	501657,19	1203844,90	аналитический метод	2,50	-
60	501616,85	1203843,88	аналитический метод	2,50	-
59	501584,00	1203853,01	аналитический метод	2,50	-
58	501560,60	1203875,59	аналитический метод	2,50	-
57	501557,51	1203887,85	аналитический метод	2,50	-
56	501552,63	1203895,94	аналитический метод	2,50	-
55	501541,73	1203906,08	аналитический метод	2,50	-
54	501519,56	1203914,08	аналитический метод	2,50	-

53	501488,14	1203928,63	аналитический метод	2,50	-
52	501455,87	1203941,38	аналитический метод	2,50	-
51	501422,66	1203953,68	аналитический метод	2,50	-
50	501401,92	1203966,22	аналитический метод	2,50	-
49	501382,41	1203973,54	аналитический метод	2,50	-
48	501353,76	1203988,41	аналитический метод	2,50	-
47	501330,20	1204005,27	аналитический метод	2,50	-
46	501307,30	1204015,78	аналитический метод	2,50	-
45	501290,50	1204028,79	аналитический метод	2,50	-
44	501269,31	1204043,68	аналитический метод	2,50	-
43	501227,71	1204087,77	аналитический метод	2,50	-
42	501202,36	1204110,50	аналитический метод	2,50	-

41	501177,94	1204128,34	аналитический метод	2,50	-
40	501151,05	1204161,47	аналитический метод	2,50	-
39	501139,41	1204180,87	аналитический метод	2,50	-
38	501128,55	1204208,47	аналитический метод	2,50	-
37	501113,19	1204236,72	аналитический метод	2,50	-
36	501106,83	1204257,53	аналитический метод	2,50	-
35	501106,26	1204278,28	аналитический метод	2,50	-
34	501111,86	1204300,35	аналитический метод	2,50	-
33	501123,48	1204322,96	аналитический метод	2,50	-
32	501137,03	1204345,06	аналитический метод	2,50	-
31	501142,12	1204364,55	аналитический метод	2,50	-
30	501145,98	1204395,34	аналитический метод	2,50	-

29	501145,43	1204423,74	аналитический метод	2,50	-
28	501144,10	1204464,47	аналитический метод	2,50	-
27	501138,70	1204481,11	аналитический метод	2,50	-
26	501126,93	1204495,11	аналитический метод	2,50	-
25	501112,86	1204512,77	аналитический метод	2,50	-
24	501106,67	1204531,43	аналитический метод	2,50	-
23	501093,71	1204574,67	аналитический метод	2,50	-
22	501087,10	1204600,04	аналитический метод	2,50	-
21	501084,20	1204627,00	аналитический метод	2,50	-
20	501087,19	1204655,30	аналитический метод	2,50	-
19	501091,82	1204679,26	аналитический метод	2,50	-
18	501098,07	1204723,56	аналитический метод	2,50	-

17	501107,35	1204746,48	аналитический метод	2,50	-
16	501131,68	1204777,47	аналитический метод	2,50	-
15	501134,88	1204787,44	аналитический метод	2,50	-
14	501139,09	1204802,22	аналитический метод	2,50	-
13	501136,15	1204825,04	аналитический метод	2,50	-
12	501133,95	1204852,08	аналитический метод	2,50	-
11	501141,05	1204873,81	аналитический метод	2,50	-
10	501146,37	1204888,11	аналитический метод	2,50	-
9	501146,09	1204899,06	аналитический метод	2,50	-
8	501141,60	1204915,71	аналитический метод	2,50	-
7	501133,26	1204929,41	аналитический метод	2,50	-
6	501118,85	1204950,59	аналитический метод	2,50	-

5	501097,02	1204972,03	аналитический метод	2,50	-
4	501065,28	1205017,28	аналитический метод	2,50	-
3	501057,99	1205035,17	аналитический метод	2,50	-
2	501052,72	1205059,42	аналитический метод	2,50	-
1	501048,78	1205084,44	аналитический метод	2,50	-
Вырез 1 из 1					
590	503064,32	1208547,15	аналитический метод	2,50	-
591	503054,46	1208548,71	аналитический метод	2,50	-
592	503047,17	1208543,76	аналитический метод	2,50	-
593	503037,30	1208541,79	аналитический метод	2,50	-
594	503027,21	1208545,34	аналитический метод	2,50	-
595	503017,51	1208554,61	аналитический метод	2,50	-

596	503005,47	1208556,10	аналитический метод	2,50	-
597	502996,19	1208549,06	аналитический метод	2,50	-
598	502983,78	1208534,76	аналитический метод	2,50	-
599	502973,44	1208526,37	аналитический метод	2,50	-
600	502966,23	1208526,43	аналитический метод	2,50	-
601	502960,38	1208522,90	аналитический метод	2,50	-
602	502954,04	1208515,62	аналитический метод	2,50	-
603	502942,36	1208508,81	аналитический метод	2,50	-
604	502929,29	1208506,82	аналитический метод	2,50	-
605	502917,79	1208509,39	аналитический метод	2,50	-
606	502911,03	1208517,36	аналитический метод	2,50	-
607	502899,59	1208541,60	аналитический метод	2,50	-

608	502882,04	1208562,59	аналитический метод	2,50	-
609	502865,36	1208574,74	аналитический метод	2,50	-
610	502860,76	1208580,72	аналитический метод	2,50	-
611	502856,15	1208588,98	аналитический метод	2,50	-
612	502848,58	1208599,08	аналитический метод	2,50	-
613	502837,29	1208606,73	аналитический метод	2,50	-
614	502822,54	1208614,09	аналитический метод	2,50	-
615	502805,37	1208621,69	аналитический метод	2,50	-
616	502787,72	1208624,74	аналитический метод	2,50	-
617	502767,68	1208625,36	аналитический метод	2,50	-
618	502734,57	1208624,92	аналитический метод	2,50	-
619	502720,70	1208621,84	аналитический метод	2,50	-

620	502702,89	1208614,19	аналитический метод	2,50	-
621	502684,86	1208600,10	аналитический метод	2,50	-
622	502671,11	1208584,18	аналитический метод	2,50	-
623	502658,27	1208558,50	аналитический метод	2,50	-
624	502650,76	1208533,26	аналитический метод	2,50	-
625	502641,33	1208513,64	аналитический метод	2,50	-
626	502630,56	1208493,73	аналитический метод	2,50	-
627	502617,60	1208480,23	аналитический метод	2,50	-
628	502616,35	1208471,38	аналитический метод	2,50	-
629	502616,75	1208456,66	аналитический метод	2,50	-
630	502619,30	1208440,62	аналитический метод	2,50	-
631	502620,79	1208424,58	аналитический метод	2,50	-

632	502619,02	1208384,95	аналитический метод	2,50	-
633	502612,58	1208359,72	аналитический метод	2,50	-
634	502600,02	1208332,17	аналитический метод	2,50	-
635	502591,68	1208310,94	аналитический метод	2,50	-
636	502588,24	1208278,26	аналитический метод	2,50	-
637	502590,52	1208263,02	аналитический метод	2,50	-
638	502600,00	1208248,93	аналитический метод	2,50	-
639	502607,30	1208239,36	аналитический метод	2,50	-
640	502617,34	1208222,86	аналитический метод	2,50	-
641	502630,30	1208207,05	аналитический метод	2,50	-
642	502639,47	1208198,84	аналитический метод	2,50	-
643	502650,53	1208187,16	аналитический метод	2,50	-

644	502667,99	1208176,08	аналитический метод	2,50	-
645	502692,59	1208173,11	аналитический метод	2,50	-
646	502705,43	1208170,82	аналитический метод	2,50	-
647	502719,85	1208170,15	аналитический метод	2,50	-
648	502726,05	1208164,06	аналитический метод	2,50	-
649	502730,21	1208148,84	аналитический метод	2,50	-
650	502730,68	1208127,16	аналитический метод	2,50	-
651	502727,66	1208107,05	аналитический метод	2,50	-
652	502719,29	1208087,97	аналитический метод	2,50	-
653	502716,42	1208075,72	аналитический метод	2,50	-
654	502714,47	1208061,70	аналитический метод	2,50	-
655	502713,51	1208050,18	аналитический метод	2,50	-

656	502708,22	1208035,33	аналитический метод	2,50	-
657	502689,56	1207996,19	аналитический метод	2,50	-
658	502673,84	1207951,84	аналитический метод	2,50	-
659	502661,23	1207901,00	аналитический метод	2,50	-
660	502650,76	1207878,95	аналитический метод	2,50	-
661	502628,22	1207846,34	аналитический метод	2,50	-
662	502610,81	1207816,08	аналитический метод	2,50	-
663	502590,72	1207785,25	аналитический метод	2,50	-
664	502568,31	1207757,85	аналитический метод	2,50	-
665	502551,77	1207727,45	аналитический метод	2,50	-
666	502540,47	1207707,80	аналитический метод	2,50	-
667	502523,57	1207687,29	аналитический метод	2,50	-

668	502513,22	1207680,50	аналитический метод	2,50	-
669	502500,69	1207678,50	аналитический метод	2,50	-
670	502490,61	1207670,92	аналитический метод	2,50	-
671	502466,07	1207639,23	аналитический метод	2,50	-
672	502438,02	1207611,40	аналитический метод	2,50	-
673	502420,88	1207588,74	аналитический метод	2,50	-
674	502409,03	1207571,23	аналитический метод	2,50	-
675	502396,46	1207544,88	аналитический метод	2,50	-
676	502376,45	1207486,47	аналитический метод	2,50	-
677	502368,06	1207469,79	аналитический метод	2,50	-
678	502354,65	1207448,25	аналитический метод	2,50	-
679	502341,47	1207429,11	аналитический метод	2,50	-

680	502336,00	1207414,87	аналитический метод	2,50	-
681	502328,16	1207397,13	аналитический метод	2,50	-
682	502320,24	1207387,42	аналитический метод	2,50	-
683	502308,04	1207378,73	аналитический метод	2,50	-
684	502289,96	1207369,20	аналитический метод	2,50	-
685	502275,94	1207355,27	аналитический метод	2,50	-
686	502265,18	1207336,17	аналитический метод	2,50	-
687	502254,18	1207312,50	аналитический метод	2,50	-
688	502236,22	1207290,91	аналитический метод	2,50	-
689	502224,64	1207273,67	аналитический метод	2,50	-
690	502217,06	1207256,74	аналитический метод	2,50	-
691	502211,31	1207242,76	аналитический метод	2,50	-

692	502196,41	1207224,96	аналитический метод	2,50	-
693	502168,34	1207200,47	аналитический метод	2,50	-
694	502139,96	1207178,24	аналитический метод	2,50	-
695	502116,39	1207157,40	аналитический метод	2,50	-
696	502101,07	1207138,78	аналитический метод	2,50	-
697	502089,25	1207118,85	аналитический метод	2,50	-
698	502082,76	1207098,71	аналитический метод	2,50	-
699	502072,27	1207078,13	аналитический метод	2,50	-
700	502059,88	1207061,41	аналитический метод	2,50	-
701	502051,19	1207048,21	аналитический метод	2,50	-
702	502046,80	1207032,91	аналитический метод	2,50	-
703	502042,45	1207012,52	аналитический метод	2,50	-

704	502032,43	1206999,30	аналитический метод	2,50	-
705	502010,70	1206980,62	аналитический метод	2,50	-
706	501998,54	1206967,92	аналитический метод	2,50	-
707	501984,57	1206948,64	аналитический метод	2,50	-
708	501968,56	1206917,96	аналитический метод	2,50	-
709	501950,12	1206891,82	аналитический метод	2,50	-
710	501937,03	1206864,65	аналитический метод	2,50	-
711	501916,48	1206834,74	аналитический метод	2,50	-
712	501886,65	1206797,89	аналитический метод	2,50	-
713	501844,24	1206739,13	аналитический метод	2,50	-
714	501824,86	1206717,98	аналитический метод	2,50	-
715	501791,87	1206689,70	аналитический метод	2,50	-

716	501758,55	1206670,03	аналитический метод	2,50	-
717	501741,22	1206658,57	аналитический метод	2,50	-
718	501712,67	1206644,05	аналитический метод	2,50	-
719	501679,05	1206626,25	аналитический метод	2,50	-
720	501617,33	1206601,73	аналитический метод	2,50	-
721	501595,93	1206596,15	аналитический метод	2,50	-
722	501561,93	1206590,44	аналитический метод	2,50	-
723	501477,07	1206573,75	аналитический метод	2,50	-
724	501406,11	1206561,24	аналитический метод	2,50	-
725	501368,65	1206552,00	аналитический метод	2,50	-
726	501335,49	1206542,54	аналитический метод	2,50	-
727	501294,54	1206530,14	аналитический метод	2,50	-

728	501271,13	1206518,93	аналитический метод	2,50	-
729	501238,18	1206500,80	аналитический метод	2,50	-
730	501211,89	1206484,48	аналитический метод	2,50	-
731	501169,99	1206451,40	аналитический метод	2,50	-
732	501152,00	1206434,08	аналитический метод	2,50	-
733	501140,17	1206414,29	аналитический метод	2,50	-
734	501122,80	1206386,54	аналитический метод	2,50	-
735	501105,73	1206356,38	аналитический метод	2,50	-
736	501097,96	1206331,40	аналитический метод	2,50	-
737	501093,99	1206300,30	аналитический метод	2,50	-
738	501094,61	1206264,42	аналитический метод	2,50	-
739	501096,21	1206237,39	аналитический метод	2,50	-

740	501096,56	1206202,45	аналитический метод	2,50	-
741	501096,44	1206160,13	аналитический метод	2,50	-
742	501093,68	1206102,69	аналитический метод	2,50	-
743	501097,20	1206071,54	аналитический метод	2,50	-
744	501108,87	1206030,79	аналитический метод	2,50	-
745	501120,45	1206000,64	аналитический метод	2,50	-
746	501125,47	1205979,27	аналитический метод	2,50	-
747	501133,36	1205940,18	аналитический метод	2,50	-
748	501140,73	1205901,54	аналитический метод	2,50	-
749	501151,80	1205866,17	аналитический метод	2,50	-
750	501170,99	1205824,43	аналитический метод	2,50	-
751	501241,58	1205630,51	аналитический метод	2,50	-

752	501257,09	1205581,74	аналитический метод	2,50	-
753	501271,43	1205541,57	аналитический метод	2,50	-
754	501277,68	1205506,68	аналитический метод	2,50	-
755	501280,08	1205482,12	аналитический метод	2,50	-
756	501278,10	1205465,96	аналитический метод	2,50	-
757	501269,96	1205446,80	аналитический метод	2,50	-
758	501257,51	1205431,90	аналитический метод	2,50	-
759	501236,53	1205411,52	аналитический метод	2,50	-
760	501192,36	1205376,14	аналитический метод	2,50	-
761	501174,84	1205357,68	аналитический метод	2,50	-
762	501156,02	1205335,45	аналитический метод	2,50	-
763	501138,02	1205312,42	аналитический метод	2,50	-

764	501126,66	1205294,03	аналитический метод	2,50	-
765	501116,98	1205270,55	аналитический метод	2,50	-
766	501110,50	1205247,63	аналитический метод	2,50	-
767	501106,68	1205227,70	аналитический метод	2,50	-
768	501102,30	1205210,18	аналитический метод	2,50	-
769	501096,33	1205190,50	аналитический метод	2,50	-
770	501095,33	1205156,35	аналитический метод	2,50	-
771	501088,03	1205134,77	аналитический метод	2,50	-
772	501078,01	1205117,74	аналитический метод	2,50	-
773	501070,93	1205101,80	аналитический метод	2,50	-
774	501068,96	1205084,85	аналитический метод	2,50	-
775	501072,39	1205063,11	аналитический метод	2,50	-

776	501077,17	1205041,11	аналитический метод	2,50	-
777	501082,95	1205026,92	аналитический метод	2,50	-
778	501112,34	1204985,02	аналитический метод	2,50	-
779	501134,28	1204963,47	аналитический метод	2,50	-
780	501150,08	1204940,24	аналитический метод	2,50	-
781	501160,17	1204923,67	аналитический метод	2,50	-
782	501166,02	1204901,96	аналитический метод	2,50	-
783	501166,46	1204884,76	аналитический метод	2,50	-
784	501159,94	1204867,22	аналитический метод	2,50	-
785	501154,21	1204849,69	аналитический метод	2,50	-
786	501156,05	1204827,13	аналитический метод	2,50	-
787	501159,45	1204800,70	аналитический метод	2,50	-

788	501154,03	1204781,64	аналитический метод	2,50	-
789	501149,63	1204767,94	аналитический метод	2,50	-
790	501124,83	1204736,35	аналитический метод	2,50	-
791	501117,53	1204718,33	аналитический метод	2,50	-
792	501111,55	1204675,96	аналитический метод	2,50	-
793	501106,99	1204652,35	аналитический метод	2,50	-
794	501104,31	1204627,02	аналитический метод	2,50	-
795	501106,83	1204603,65	аналитический метод	2,50	-
796	501112,97	1204580,06	аналитический метод	2,50	-
797	501125,74	1204537,45	аналитический метод	2,50	-
798	501130,72	1204522,45	аналитический метод	2,50	-
799	501142,41	1204507,78	аналитический метод	2,50	-

800	501156,52	1204490,99	аналитический метод	2,50	-
801	501164,00	1204467,95	аналитический метод	2,50	-
802	501165,42	1204424,26	аналитический метод	2,50	-
803	501166,00	1204394,28	аналитический метод	2,50	-
804	501161,80	1204360,76	аналитический метод	2,50	-
805	501155,63	1204337,13	аналитический метод	2,50	-
806	501140,92	1204313,15	аналитический метод	2,50	-
807	501130,69	1204293,23	аналитический метод	2,50	-
808	501126,33	1204276,05	аналитический метод	2,50	-
809	501126,75	1204260,79	аналитический метод	2,50	-
810	501131,73	1204244,50	аналитический метод	2,50	-
811	501146,71	1204216,94	аналитический метод	2,50	-

812	501157,41	1204189,74	аналитический метод	2,50	-
813	501167,47	1204172,97	аналитический метод	2,50	-
814	501191,83	1204142,96	аналитический метод	2,50	-
815	501214,97	1204126,06	аналитический метод	2,50	-
816	501241,68	1204102,10	аналитический метод	2,50	-
817	501282,47	1204058,88	аналитический метод	2,50	-
818	501302,38	1204044,89	аналитический метод	2,50	-
819	501317,73	1204033,00	аналитический метод	2,50	-
820	501340,28	1204022,65	аналитический метод	2,50	-
821	501364,24	1204005,50	аналитический метод	2,50	-
822	501390,56	1203991,84	аналитический метод	2,50	-
823	501410,68	1203984,29	аналитический метод	2,50	-

824	501431,38	1203971,78	аналитический метод	2,50	-
825	501463,02	1203960,06	аналитический метод	2,50	-
826	501496,02	1203947,02	аналитический метод	2,50	-
827	501527,17	1203932,60	аналитический метод	2,50	-
828	501552,37	1203923,50	аналитический метод	2,50	-
829	501568,30	1203908,67	аналитический метод	2,50	-
830	501576,18	1203895,63	аналитический метод	2,50	-
831	501578,60	1203886,01	аналитический метод	2,50	-
832	501594,24	1203870,92	аналитический метод	2,50	-
833	501619,33	1203863,95	аналитический метод	2,50	-
834	501655,12	1203864,85	аналитический метод	2,50	-
835	501701,52	1203873,37	аналитический метод	2,50	-

836	501743,60	1203885,58	аналитический метод	2,50	-
837	501765,95	1203894,38	аналитический метод	2,50	-
838	501814,59	1203944,15	аналитический метод	2,50	-
839	501831,43	1203962,76	аналитический метод	2,50	-
840	501852,80	1203972,13	аналитический метод	2,50	-
841	501884,37	1203978,90	аналитический метод	2,50	-
842	501918,95	1203979,90	аналитический метод	2,50	-
843	501944,83	1203983,12	аналитический метод	2,50	-
844	501976,08	1203983,44	аналитический метод	2,50	-
845	501991,84	1203984,40	аналитический метод	2,50	-
846	502009,68	1203989,41	аналитический метод	2,50	-
847	502027,47	1204000,70	аналитический метод	2,50	-

848	502041,33	1204003,79	аналитический метод	2,50	-
849	502054,92	1204006,34	аналитический метод	2,50	-
850	502066,61	1204012,89	аналитический метод	2,50	-
851	502080,64	1204025,88	аналитический метод	2,50	-
852	502093,06	1204038,46	аналитический метод	2,50	-
853	502104,48	1204044,74	аналитический метод	2,50	-
854	502120,50	1204045,97	аналитический метод	2,50	-
855	502137,02	1204050,16	аналитический метод	2,50	-
856	502149,76	1204058,05	аналитический метод	2,50	-
857	502158,46	1204068,85	аналитический метод	2,50	-
858	502166,94	1204075,36	аналитический метод	2,50	-
859	502191,19	1204081,50	аналитический метод	2,50	-

860	502221,78	1204094,54	аналитический метод	2,50	-
861	502251,49	1204114,39	аналитический метод	2,50	-
862	502283,39	1204144,27	аналитический метод	2,50	-
863	502301,85	1204174,56	аналитический метод	2,50	-
864	502315,45	1204209,10	аналитический метод	2,50	-
865	502330,13	1204242,57	аналитический метод	2,50	-
866	502341,54	1204280,31	аналитический метод	2,50	-
867	502351,25	1204327,18	аналитический метод	2,50	-
868	502354,95	1204385,80	аналитический метод	2,50	-
869	502356,64	1204429,89	аналитический метод	2,50	-
870	502356,24	1204469,12	аналитический метод	2,50	-
871	502347,17	1204516,32	аналитический метод	2,50	-

872	502341,52	1204543,68	аналитический метод	2,50	-
873	502338,02	1204572,13	аналитический метод	2,50	-
874	502330,81	1204594,63	аналитический метод	2,50	-
875	502320,36	1204620,32	аналитический метод	2,50	-
876	502308,32	1204643,58	аналитический метод	2,50	-
877	502297,62	1204669,43	аналитический метод	2,50	-
878	502287,44	1204691,88	аналитический метод	2,50	-
879	502276,80	1204737,18	аналитический метод	2,50	-
880	502274,18	1204757,05	аналитический метод	2,50	-
881	502269,64	1204781,99	аналитический метод	2,50	-
882	502269,46	1204825,80	аналитический метод	2,50	-
883	502272,50	1204843,56	аналитический метод	2,50	-

884	502282,33	1204878,86	аналитический метод	2,50	-
885	502291,02	1204894,00	аналитический метод	2,50	-
886	502298,46	1204900,67	аналитический метод	2,50	-
887	502302,94	1204908,50	аналитический метод	2,50	-
888	502304,13	1204923,03	аналитический метод	2,50	-
889	502303,88	1204948,02	аналитический метод	2,50	-
890	502305,24	1204973,02	аналитический метод	2,50	-
891	502309,14	1204985,96	аналитический метод	2,50	-
892	502312,82	1204993,26	аналитический метод	2,50	-
893	502316,19	1205004,04	аналитический метод	2,50	-
894	502315,85	1205011,83	аналитический метод	2,50	-
895	502307,03	1205024,08	аналитический метод	2,50	-

896	502299,16	1205030,31	аналитический метод	2,50	-
897	502292,59	1205035,73	аналитический метод	2,50	-
898	502288,36	1205048,78	аналитический метод	2,50	-
899	502283,96	1205060,08	аналитический метод	2,50	-
900	502283,85	1205070,82	аналитический метод	2,50	-
901	502287,82	1205082,98	аналитический метод	2,50	-
902	502291,03	1205093,37	аналитический метод	2,50	-
903	502290,80	1205102,01	аналитический метод	2,50	-
904	502287,67	1205117,57	аналитический метод	2,50	-
905	502287,56	1205130,86	аналитический метод	2,50	-
906	502287,68	1205150,55	аналитический метод	2,50	-
907	502296,61	1205165,63	аналитический метод	2,50	-

908	502306,12	1205175,90	аналитический метод	2,50	-
909	502311,88	1205188,53	аналитический метод	2,50	-
910	502314,64	1205205,69	аналитический метод	2,50	-
911	502318,53	1205217,78	аналитический метод	2,50	-
912	502324,88	1205223,73	аналитический метод	2,50	-
913	502336,55	1205231,08	аналитический метод	2,50	-
914	502348,20	1205242,04	аналитический метод	2,50	-
915	502371,86	1205253,52	аналитический метод	2,50	-
916	502387,49	1205265,72	аналитический метод	2,50	-
917	502407,89	1205283,06	аналитический метод	2,50	-
918	502429,59	1205303,09	аналитический метод	2,50	-
919	502452,03	1205329,95	аналитический метод	2,50	-

920	502476,03	1205359,90	аналитический метод	2,50	-
921	502497,58	1205395,73	аналитический метод	2,50	-
922	502513,59	1205424,53	аналитический метод	2,50	-
923	502517,11	1205445,99	аналитический метод	2,50	-
924	502519,31	1205466,35	аналитический метод	2,50	-
925	502517,25	1205485,61	аналитический метод	2,50	-
926	502511,18	1205504,55	аналитический метод	2,50	-
927	502510,52	1205517,93	аналитический метод	2,50	-
928	502512,00	1205529,86	аналитический метод	2,50	-
929	502516,37	1205546,23	аналитический метод	2,50	-
930	502540,51	1205589,57	аналитический метод	2,50	-
931	502558,09	1205621,87	аналитический метод	2,50	-

932	502567,99	1205647,40	аналитический метод	2,50	-
933	502577,39	1205667,97	аналитический метод	2,50	-
934	502586,20	1205695,36	аналитический метод	2,50	-
935	502599,54	1205724,13	аналитический метод	2,50	-
936	502612,77	1205755,00	аналитический метод	2,50	-
937	502645,57	1205799,93	аналитический метод	2,50	-
938	502669,33	1205836,71	аналитический метод	2,50	-
939	502699,08	1205868,47	аналитический метод	2,50	-
940	502712,75	1205891,95	аналитический метод	2,50	-
941	502727,40	1205928,63	аналитический метод	2,50	-
942	502743,57	1205975,01	аналитический метод	2,50	-
943	502761,32	1206023,01	аналитический метод	2,50	-

944	502776,36	1206075,28	аналитический метод	2,50	-
945	502790,84	1206128,62	аналитический метод	2,50	-
946	502806,55	1206168,47	аналитический метод	2,50	-
947	502827,93	1206229,68	аналитический метод	2,50	-
948	502840,76	1206260,98	аналитический метод	2,50	-
949	502844,79	1206287,89	аналитический метод	2,50	-
950	502854,18	1206314,04	аналитический метод	2,50	-
951	502866,60	1206331,64	аналитический метод	2,50	-
952	502879,60	1206347,34	аналитический метод	2,50	-
953	502907,00	1206368,30	аналитический метод	2,50	-
954	502934,21	1206382,54	аналитический метод	2,50	-
955	502949,48	1206396,39	аналитический метод	2,50	-

956	502966,94	1206413,96	аналитический метод	2,50	-
957	502981,24	1206426,68	аналитический метод	2,50	-
958	503006,39	1206443,17	аналитический метод	2,50	-
959	503022,08	1206450,81	аналитический метод	2,50	-
960	503038,32	1206455,79	аналитический метод	2,50	-
961	503063,30	1206468,61	аналитический метод	2,50	-
962	503094,13	1206483,37	аналитический метод	2,50	-
963	503145,73	1206504,75	аналитический метод	2,50	-
964	503182,63	1206527,19	аналитический метод	2,50	-
965	503207,63	1206538,67	аналитический метод	2,50	-
966	503231,77	1206554,70	аналитический метод	2,50	-
967	503251,43	1206565,59	аналитический метод	2,50	-

968	503276,38	1206580,69	аналитический метод	2,50	-
969	503303,45	1206598,62	аналитический метод	2,50	-
970	503325,17	1206615,69	аналитический метод	2,50	-
971	503352,72	1206639,78	аналитический метод	2,50	-
972	503375,91	1206666,96	аналитический метод	2,50	-
973	503400,01	1206697,29	аналитический метод	2,50	-
974	503419,03	1206726,49	аналитический метод	2,50	-
975	503438,36	1206751,93	аналитический метод	2,50	-
976	503450,71	1206776,77	аналитический метод	2,50	-
977	503458,26	1206800,48	аналитический метод	2,50	-
978	503468,53	1206894,62	аналитический метод	2,50	-
979	503470,38	1206925,14	аналитический метод	2,50	-

980	503471,83	1206967,71	аналитический метод	2,50	-
981	503476,16	1207017,52	аналитический метод	2,50	-
982	503480,94	1207048,08	аналитический метод	2,50	-
983	503497,62	1207118,49	аналитический метод	2,50	-
984	503510,52	1207189,35	аналитический метод	2,50	-
985	503521,69	1207336,17	аналитический метод	2,50	-
986	503522,93	1207373,91	аналитический метод	2,50	-
987	503521,47	1207442,40	аналитический метод	2,50	-
988	503519,22	1207482,93	аналитический метод	2,50	-
989	503515,98	1207514,75	аналитический метод	2,50	-
990	503510,52	1207555,37	аналитический метод	2,50	-
991	503505,92	1207642,81	аналитический метод	2,50	-

992	503504,28	1207702,97	аналитический метод	2,50	-
993	503506,98	1207757,27	аналитический метод	2,50	-
994	503508,10	1207808,32	аналитический метод	2,50	-
995	503512,05	1207843,83	аналитический метод	2,50	-
996	503513,17	1207868,02	аналитический метод	2,50	-
997	503507,59	1207891,34	аналитический метод	2,50	-
998	503510,67	1207905,07	аналитический метод	2,50	-
999	503523,21	1207911,10	аналитический метод	2,50	-
1000	503537,73	1207906,67	аналитический метод	2,50	-
1001	503550,58	1207891,88	аналитический метод	2,50	-
1002	503556,87	1207866,01	аналитический метод	2,50	-
1003	503570,40	1207852,98	аналитический метод	2,50	-

1004	503586,85	1207842,92	аналитический метод	2,50	-
1005	503606,45	1207839,08	аналитический метод	2,50	-
1006	503665,76	1207831,58	аналитический метод	2,50	-
1007	503693,97	1207824,06	аналитический метод	2,50	-
1008	503711,14	1207822,08	аналитический метод	2,50	-
1009	503732,40	1207813,68	аналитический метод	2,50	-
1010	503750,10	1207812,23	аналитический метод	2,50	-
1011	503770,44	1207816,19	аналитический метод	2,50	-
1012	503792,95	1207816,67	аналитический метод	2,50	-
1013	503827,27	1207815,65	аналитический метод	2,50	-
1014	503877,98	1207809,95	аналитический метод	2,50	-
1015	503911,26	1207805,43	аналитический метод	2,50	-

1016	503945,82	1207807,10	аналитический метод	2,50	-
1017	503971,22	1207813,26	аналитический метод	2,50	-
1018	503993,92	1207823,41	аналитический метод	2,50	-
1019	504028,55	1207845,23	аналитический метод	2,50	-
1020	504057,39	1207856,24	аналитический метод	2,50	-
1021	504088,16	1207862,72	аналитический метод	2,50	-
1022	504115,95	1207870,77	аналитический метод	2,50	-
1023	504165,61	1207891,39	аналитический метод	2,50	-
1024	504182,36	1207906,85	аналитический метод	2,50	-
1025	504191,58	1207923,86	аналитический метод	2,50	-
1026	504196,78	1207940,30	аналитический метод	2,50	-
1027	504197,14	1207958,84	аналитический метод	2,50	-

1028	504191,05	1207979,20	аналитический метод	2,50	-
1029	504183,66	1207995,78	аналитический метод	2,50	-
1030	504174,37	1208014,23	аналитический метод	2,50	-
1031	504157,59	1208031,00	аналитический метод	2,50	-
1032	504137,62	1208048,49	аналитический метод	2,50	-
1033	504123,87	1208061,48	аналитический метод	2,50	-
1034	504113,29	1208080,38	аналитический метод	2,50	-
1035	504102,17	1208098,20	аналитический метод	2,50	-
1036	504089,20	1208114,67	аналитический метод	2,50	-
1037	504067,15	1208129,83	аналитический метод	2,50	-
1038	504053,43	1208141,21	аналитический метод	2,50	-
1039	504041,68	1208158,30	аналитический метод	2,50	-

1040	504029,17	1208177,26	аналитический метод	2,50	-
1041	504020,75	1208188,72	аналитический метод	2,50	-
1042	504009,40	1208199,10	аналитический метод	2,50	-
1043	503992,38	1208213,98	аналитический метод	2,50	-
1044	503976,92	1208232,63	аналитический метод	2,50	-
1045	503968,22	1208245,18	аналитический метод	2,50	-
1046	503960,33	1208258,27	аналитический метод	2,50	-
1047	503951,08	1208272,69	аналитический метод	2,50	-
1048	503938,43	1208277,94	аналитический метод	2,50	-
1049	503914,61	1208281,73	аналитический метод	2,50	-
1050	503897,71	1208289,59	аналитический метод	2,50	-
1051	503885,05	1208301,52	аналитический метод	2,50	-

1052	503871,02	1208316,91	аналитический метод	2,50	-
1053	503856,43	1208336,04	аналитический метод	2,50	-
1054	503847,70	1208354,69	аналитический метод	2,50	-
1055	503843,56	1208369,50	аналитический метод	2,50	-
1056	503836,70	1208388,97	аналитический метод	2,50	-
1057	503832,56	1208403,65	аналитический метод	2,50	-
1058	503831,11	1208416,21	аналитический метод	2,50	-
1059	503818,78	1208450,35	аналитический метод	2,50	-
1060	503807,65	1208469,51	аналитический метод	2,50	-
1061	503797,08	1208485,74	аналитический метод	2,50	-
1062	503785,18	1208502,22	аналитический метод	2,50	-
1063	503774,86	1208520,86	аналитический метод	2,50	-

1064	503768,56	1208537,92	аналитический метод	2,50	-
1065	503767,13	1208549,15	аналитический метод	2,50	-
1066	503769,94	1208562,02	аналитический метод	2,50	-
1067	503770,09	1208574,73	аналитический метод	2,50	-
1068	503764,30	1208594,22	аналитический метод	2,50	-
1069	503761,15	1208617,20	аналитический метод	2,50	-
1070	503762,56	1208638,35	аналитический метод	2,50	-
1071	503764,73	1208663,26	аналитический метод	2,50	-
1072	503769,90	1208681,50	аналитический метод	2,50	-
1073	503777,97	1208704,06	аналитический метод	2,50	-
1074	503785,27	1208722,32	аналитический метод	2,50	-
1075	503799,94	1208752,17	аналитический метод	2,50	-

1076	503809,37	1208773,52	аналитический метод	2,50	-
1077	503814,27	1208791,23	аналитический метод	2,50	-
1078	503822,40	1208807,10	аналитический метод	2,50	-
1079	503838,49	1208828,12	аналитический метод	2,50	-
1080	503841,06	1208839,65	аналитический метод	2,50	-
1081	503841,13	1208860,78	аналитический метод	2,50	-
1082	503835,02	1208885,61	аналитический метод	2,50	-
1083	503827,15	1208899,73	аналитический метод	2,50	-
1084	503816,88	1208914,08	аналитический метод	2,50	-
1085	503814,10	1208925,16	аналитический метод	2,50	-
1086	503813,70	1208939,88	аналитический метод	2,50	-
1087	503816,50	1208954,36	аналитический метод	2,50	-

1088	503823,81	1208972,62	аналитический метод	2,50	-
1089	503831,92	1208990,88	аналитический метод	2,50	-
1090	503837,66	1209005,25	аналитический метод	2,50	-
1091	503846,62	1209017,38	аналитический метод	2,50	-
1092	503860,94	1209029,02	аналитический метод	2,50	-
1093	503877,12	1209040,68	аналитический метод	2,50	-
1094	503872,96	1209057,22	аналитический метод	2,50	-
1095	503866,58	1209054,22	аналитический метод	2,50	-
1096	503857,24	1209054,40	аналитический метод	2,50	-
1097	503853,72	1209059,19	аналитический метод	2,50	-
1098	503852,00	1209072,29	аналитический метод	2,50	-
1099	503848,13	1209086,17	аналитический метод	2,50	-

1100	503836,25	1209100,77	аналитический метод	2,50	-
1101	503823,05	1209112,96	аналитический метод	2,50	-
1102	503810,72	1209118,61	аналитический метод	2,50	-
1103	503801,53	1209130,02	аналитический метод	2,50	-
1104	503793,95	1209141,73	аналитический метод	2,50	-
1105	503780,77	1209152,85	аналитический метод	2,50	-
1106	503761,71	1209163,91	аналитический метод	2,50	-
1107	503749,07	1209173,43	аналитический метод	2,50	-
1108	503729,25	1209180,20	аналитический метод	2,50	-
1109	503709,18	1209184,30	аналитический метод	2,50	-
1110	503691,77	1209190,30	аналитический метод	2,50	-
1111	503667,96	1209196,64	аналитический метод	2,50	-

1112	503650,59	1209197,28	аналитический метод	2,50	-
1113	503637,80	1209194,76	аналитический метод	2,50	-
1114	503614,84	1209193,20	аналитический метод	2,50	-
1115	503594,56	1209193,02	аналитический метод	2,50	-
1116	503578,31	1209189,12	аналитический метод	2,50	-
1117	503569,25	1209185,70	аналитический метод	2,50	-
1118	503556,98	1209184,78	аналитический метод	2,50	-
1119	503545,01	1209179,86	аналитический метод	2,50	-
1120	503531,47	1209171,70	аналитический метод	2,50	-
1121	503521,06	1209170,27	аналитический метод	2,50	-
1122	503510,96	1209165,36	аналитический метод	2,50	-
1123	503503,29	1209157,80	аналитический метод	2,50	-

1124	503492,91	1209154,22	аналитический метод	2,50	-
1125	503474,24	1209151,37	аналитический метод	2,50	-
1126	503456,64	1209149,20	аналитический метод	2,50	-
1127	503440,11	1209146,37	аналитический метод	2,50	-
1128	503430,82	1209140,67	аналитический метод	2,50	-
1129	503422,61	1209132,30	аналитический метод	2,50	-
1130	503408,79	1209125,21	аналитический метод	2,50	-
1131	503395,47	1209122,15	аналитический метод	2,50	-
1132	503384,06	1209115,36	аналитический метод	2,50	-
1133	503375,88	1209103,77	аналитический метод	2,50	-
1134	503368,01	1209088,45	аналитический метод	2,50	-
1135	503367,04	1209077,20	аналитический метод	2,50	-

1136	503370,07	1209067,05	аналитический метод	2,50	-
1137	503372,59	1209054,36	аналитический метод	2,50	-
1138	503366,06	1209009,34	аналитический метод	2,50	-
1139	503368,88	1208993,58	аналитический метод	2,50	-
1140	503375,34	1208987,75	аналитический метод	2,50	-
1141	503378,36	1208978,68	аналитический метод	2,50	-
1142	503377,11	1208969,03	аналитический метод	2,50	-
1143	503374,28	1208958,30	аналитический метод	2,50	-
1144	503371,26	1208937,67	аналитический метод	2,50	-
1145	503373,76	1208927,52	аналитический метод	2,50	-
1146	503380,53	1208917,41	аналитический метод	2,50	-
1147	503383,01	1208908,34	аналитический метод	2,50	-

1148	503380,44	1208897,61	аналитический метод	2,50	-
1149	503376,51	1208889,81	аналитический метод	2,50	-
1150	503375,30	1208875,88	аналитический метод	2,50	-
1151	503376,73	1208866,00	аналитический метод	2,50	-
1152	503382,68	1208858,02	аналитический метод	2,50	-
1153	503389,70	1208850,06	аналитический метод	2,50	-
1154	503390,89	1208836,69	аналитический метод	2,50	-
1155	503386,76	1208821,39	аналитический метод	2,50	-
1156	503389,31	1208805,76	аналитический метод	2,50	-
1157	503388,59	1208797,19	аналитический метод	2,50	-
1158	503381,24	1208782,67	аналитический метод	2,50	-
1159	503374,48	1208762,53	аналитический метод	2,50	-

1160	503370,09	1208746,44	аналитический метод	2,50	-
1161	503362,73	1208734,86	аналитический метод	2,50	-
1162	503350,58	1208720,83	аналитический метод	2,50	-
1163	503342,70	1208706,57	аналитический метод	2,50	-
1164	503323,88	1208690,88	аналитический метод	2,50	-
1165	503308,71	1208685,12	аналитический метод	2,50	-
1166	503301,06	1208675,95	аналитический метод	2,50	-
1167	503292,62	1208664,62	аналитический метод	2,50	-
1168	503272,97	1208652,13	аналитический метод	2,50	-
1169	503257,61	1208638,75	аналитический метод	2,50	-
1170	503245,98	1208625,52	аналитический метод	2,50	-
1171	503233,74	1208619,79	аналитический метод	2,50	-

1172	503223,07	1208619,15	аналитический метод	2,50	-
1173	503204,37	1208620,85	аналитический метод	2,50	-
1174	503190,75	1208619,66	аналитический метод	2,50	-
1175	503175,58	1208614,16	аналитический метод	2,50	-
1176	503160,73	1208604,12	аналитический метод	2,50	-
1177	503145,88	1208591,27	аналитический метод	2,50	-
1178	503134,72	1208585,28	аналитический метод	2,50	-
1179	503125,71	1208578,50	аналитический метод	2,50	-
1180	503122,58	1208570,44	аналитический метод	2,50	-
1181	503122,15	1208559,47	аналитический метод	2,50	-
1182	503117,17	1208549,79	аналитический метод	2,50	-
1183	503109,50	1208541,15	аналитический метод	2,50	-

1184	503098,23	1208537,68	аналитический метод	2,50	-
1185	503085,42	1208537,56	аналитический метод	2,50	-
1186	503075,05	1208541,64	аналитический метод	2,50	-
590	503064,32	1208547,15	аналитический метод	2,50	-

3. Сведения о характерных точках части (частей) границы объекта

Обозначение характерных точек части границы	Координаты, м		Метод определения координат характерной точки	Средняя квадратическая погрешность положения характерной точки (Mt), м	Описание обозначения точки на местности (при наличии)
	X	Y			
1	2	3	4	5	6
-	-	-	-	-	-

Раздел 4

План границ объекта

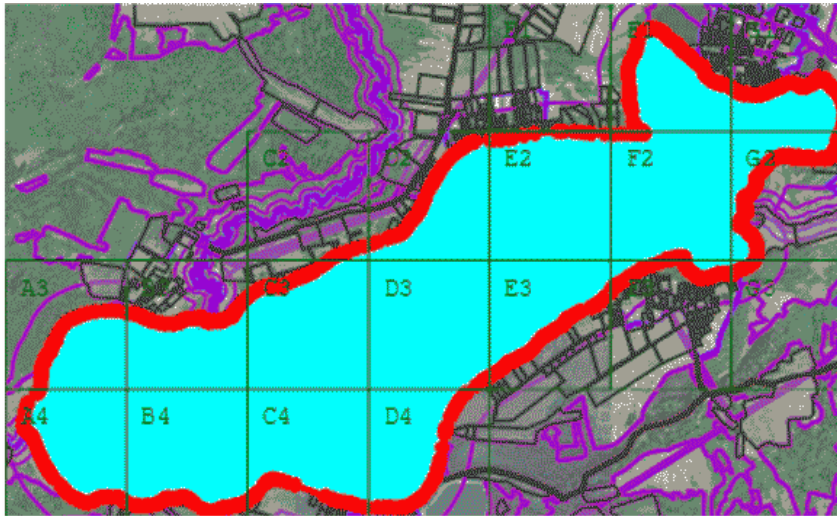

Масштаб 1:50 000

Используемые условные знаки и обозначения:

 - Граница охранной зоны памятника природы регионального значения "Озеро Акатовское";

 - акватория озера Акатовское.

Подпись _____ Кроман О.Ю. Дата "12" августа 2022 г.

Место для оттиска печати (при наличии) лица, составившего описание местоположения границ объекта.

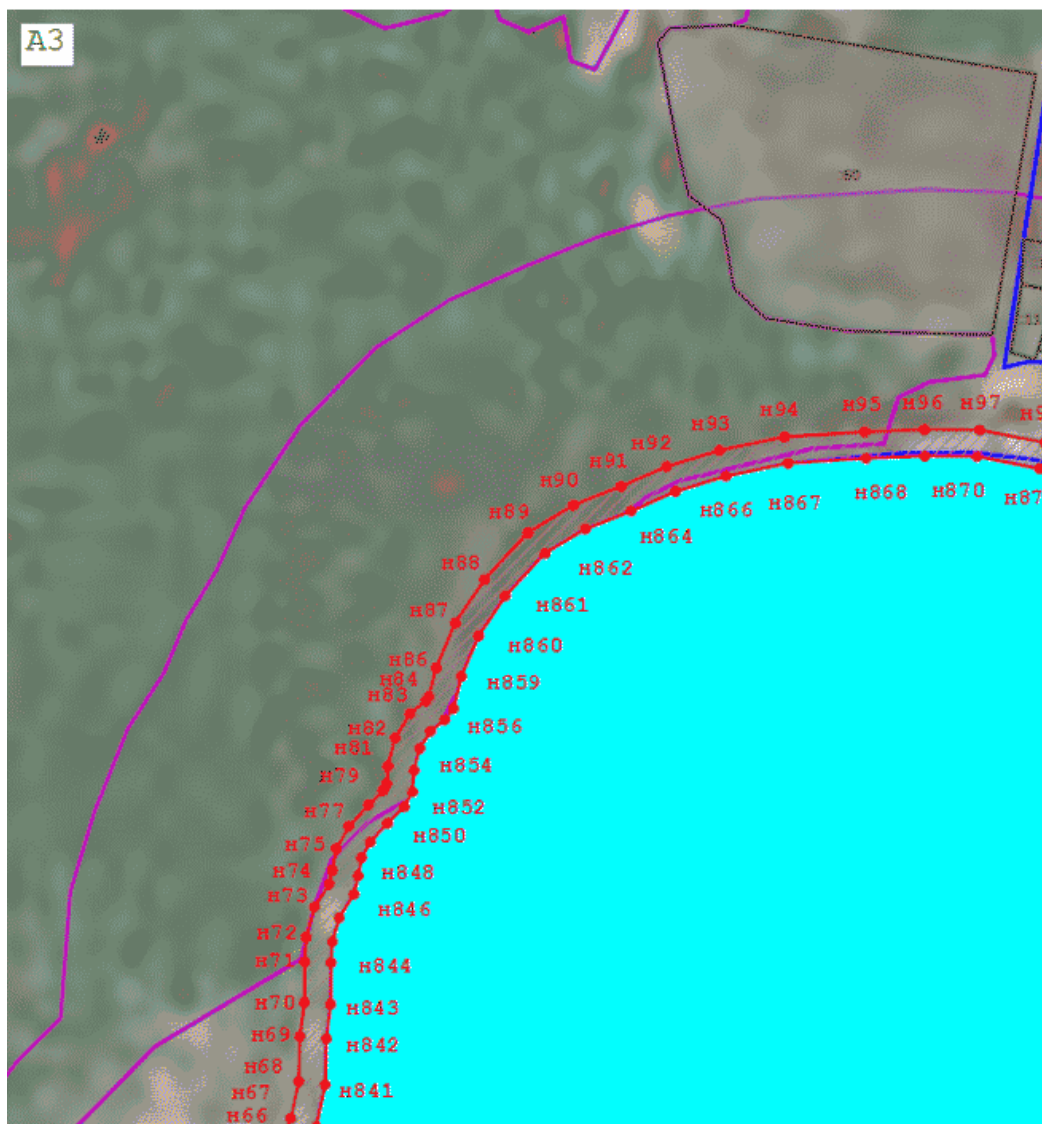

Масштаб 1:5 000

Подпись _____ Кроман О.Ю. Дата "12" августа 2022 г.

Место для оттиска печати (при наличии) лица, составившего описание местоположения границ объекта.



Масштаб 1:5 000

Подпись _____ Кроман О.Ю. Дата "12" августа 2022 г.

Место для оттиска печати (при наличии) лица, составившего описание местоположения границ объекта.

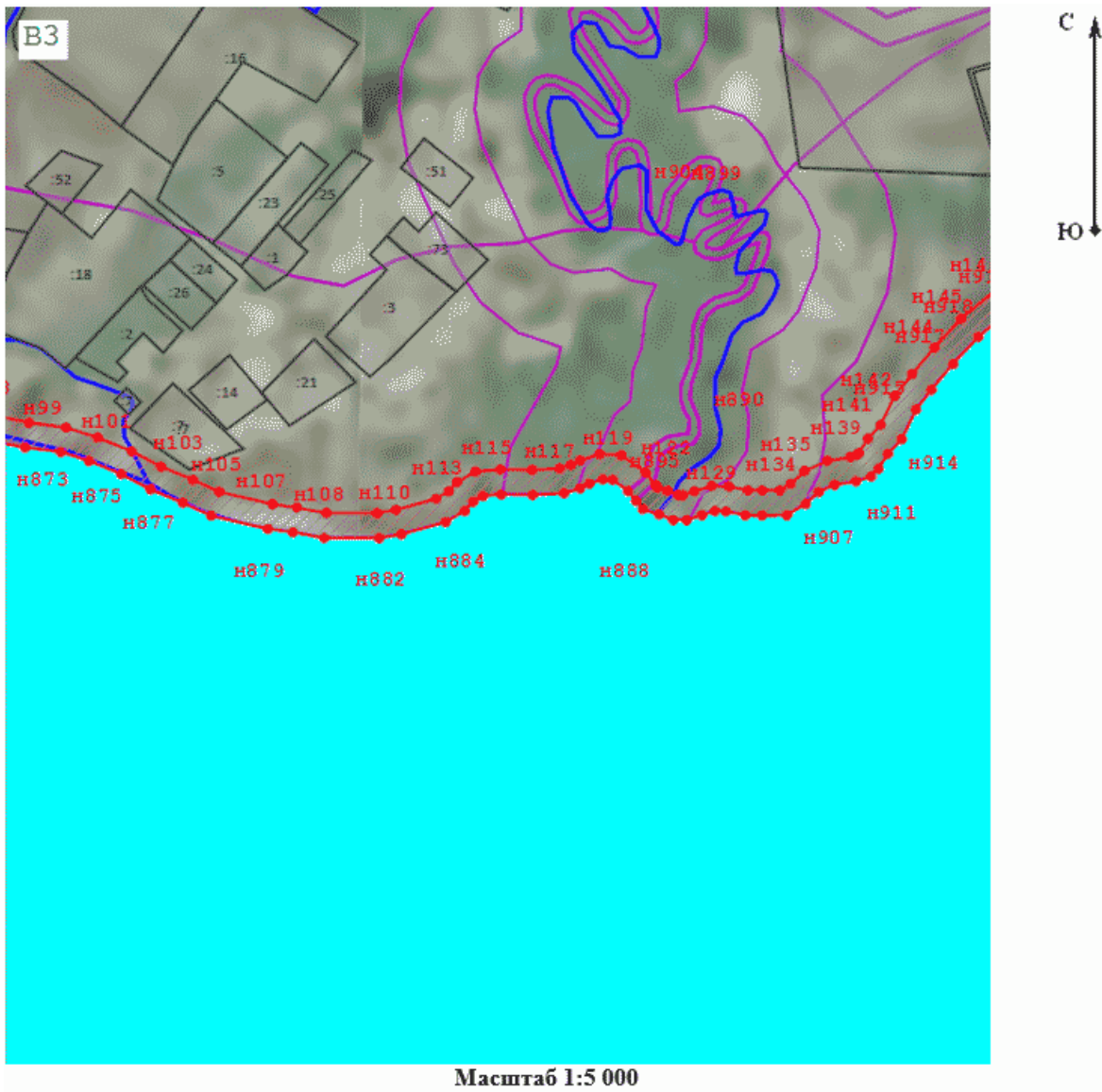

Подпись _____ Кроман О.Ю. Дата "12" августа 2022 г.

Место для оттиска печати (при наличии) лица, составившего описание местоположения границ объекта.

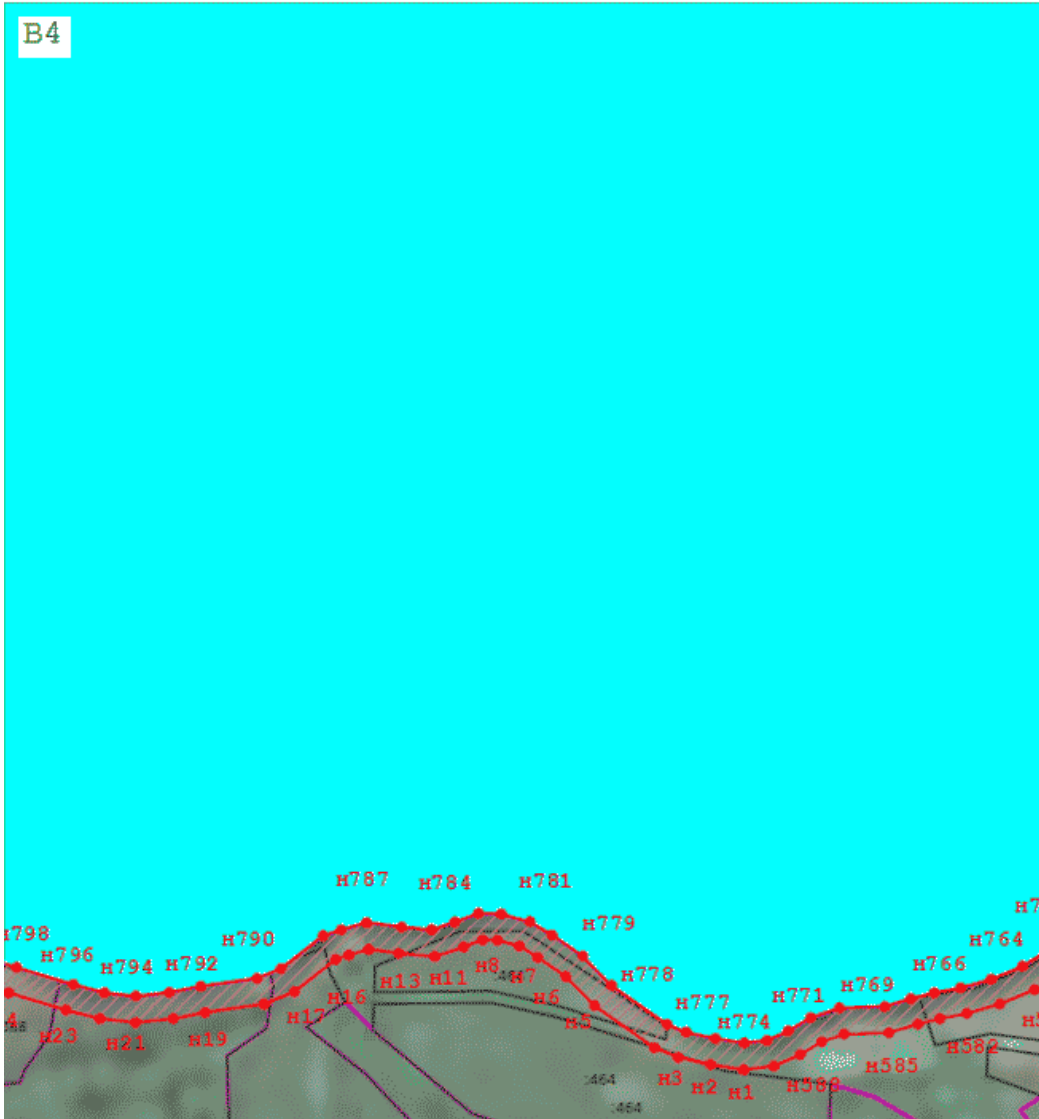

Масштаб 1:5 000

Подпись _____ Кроман О.Ю. Дата "12" августа 2022 г.

Место для оттиска печати (при наличии) лица, составившего описание местоположения границ объекта.

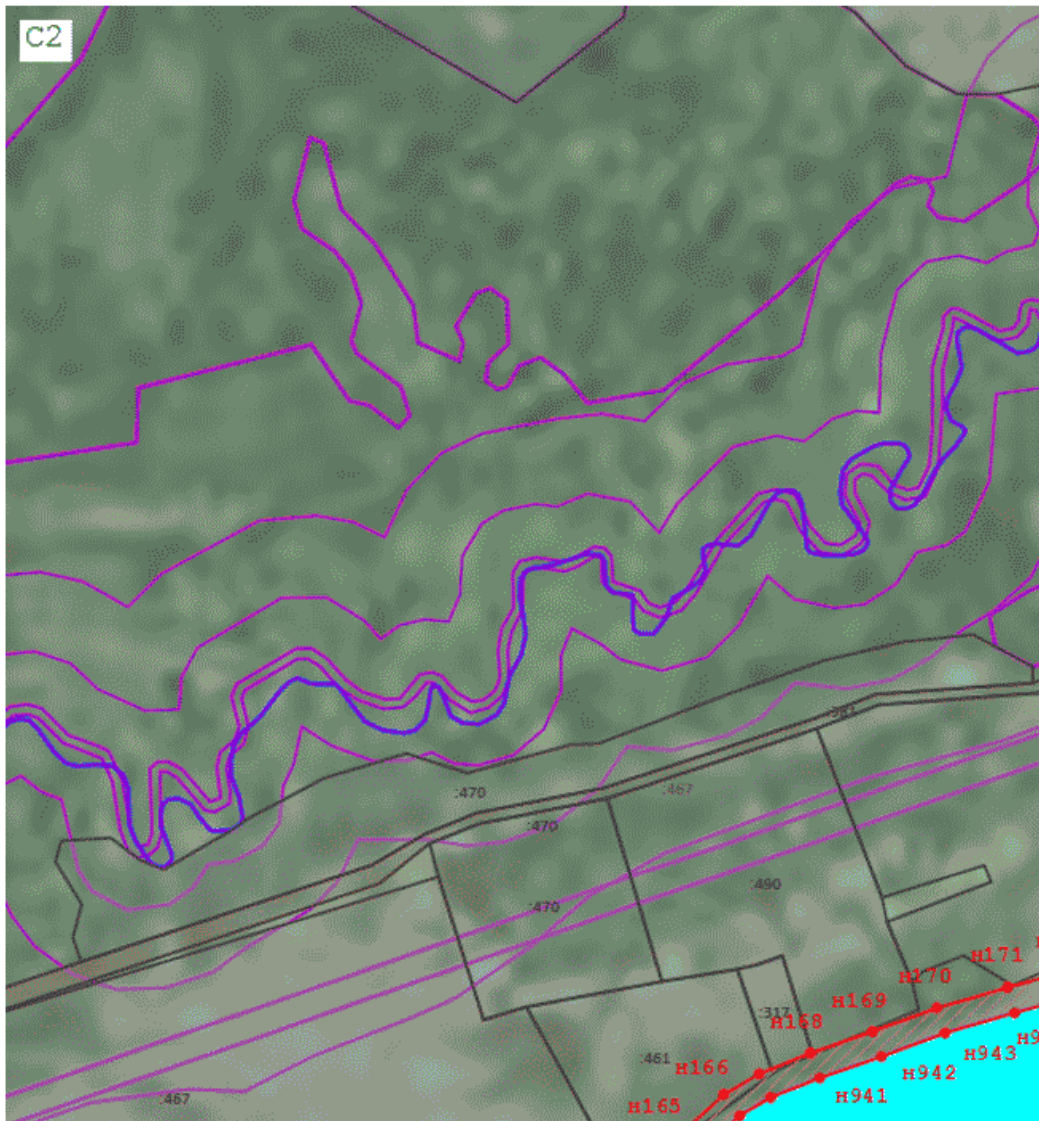

Масштаб 1:5 000

Подпись _____ Кроман О.Ю. Дата "12" августа 2022 г.

Место для оттиска печати (при наличии) лица, составившего описание местоположения границ объекта.

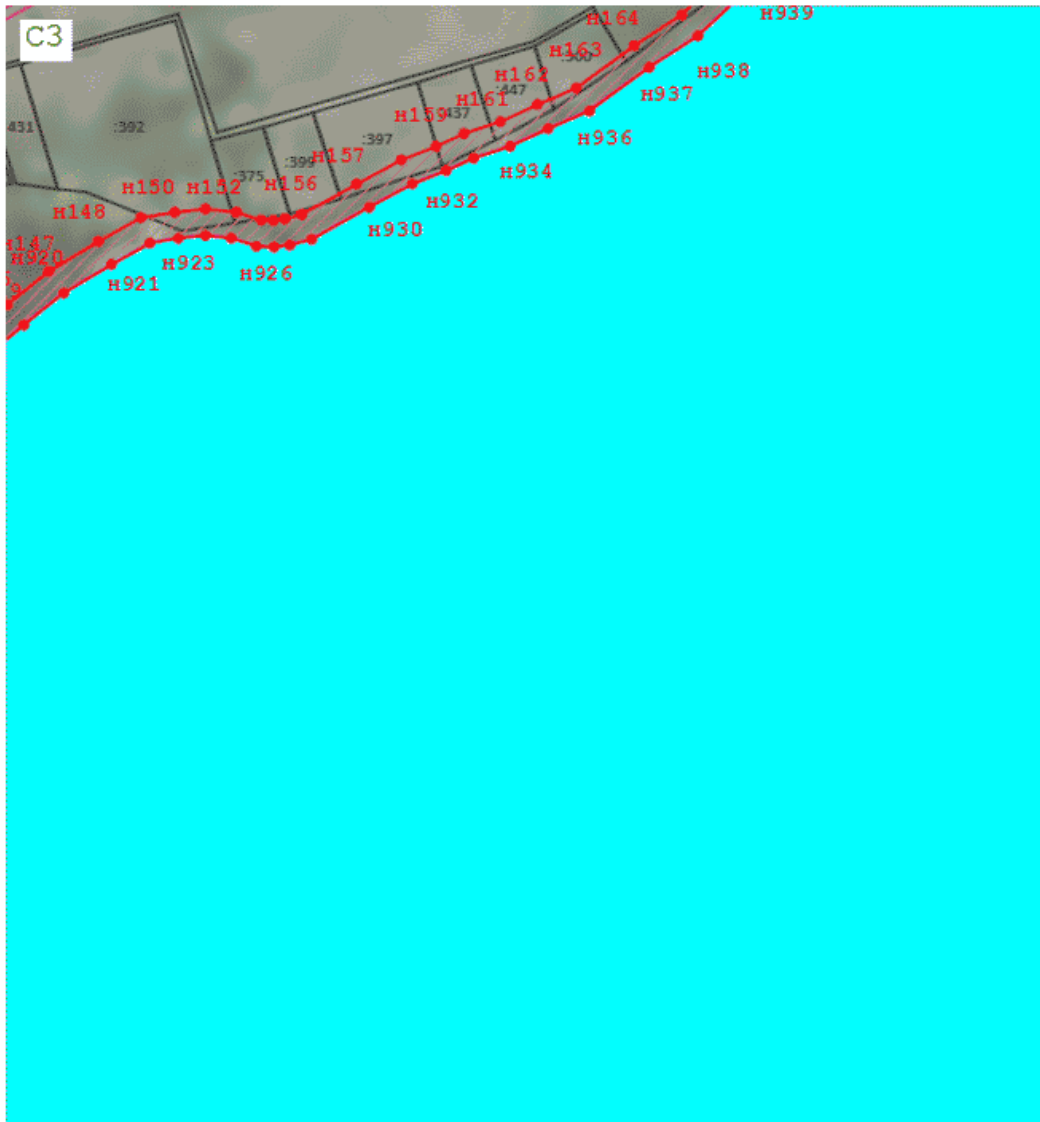

Масштаб 1:5 000

Подпись _____ Кроман О.Ю. Дата "12" августа 2022 г.

Место для оттиска печати (при наличии) лица, составившего описание местоположения границ объекта.



Масштаб 1:5 000

Подпись _____ Кроман О.Ю. Дата "12" августа 2022 г.

Место для оттиска печати (при наличии) лица, составившего описание местоположения границ объекта.



Масштаб 1:5 000

Подпись _____ Кроман О.Ю. Дата "12" августа 2022 г.

Место для оттиска печати (при наличии) лица, составившего описание местоположения границ объекта.



Масштаб 1:5 000

Подпись _____ Кроман О.Ю. Дата "12" августа 2022 г.

Место для оттиска печати (при наличии) лица, составившего описание местоположения границ объекта.

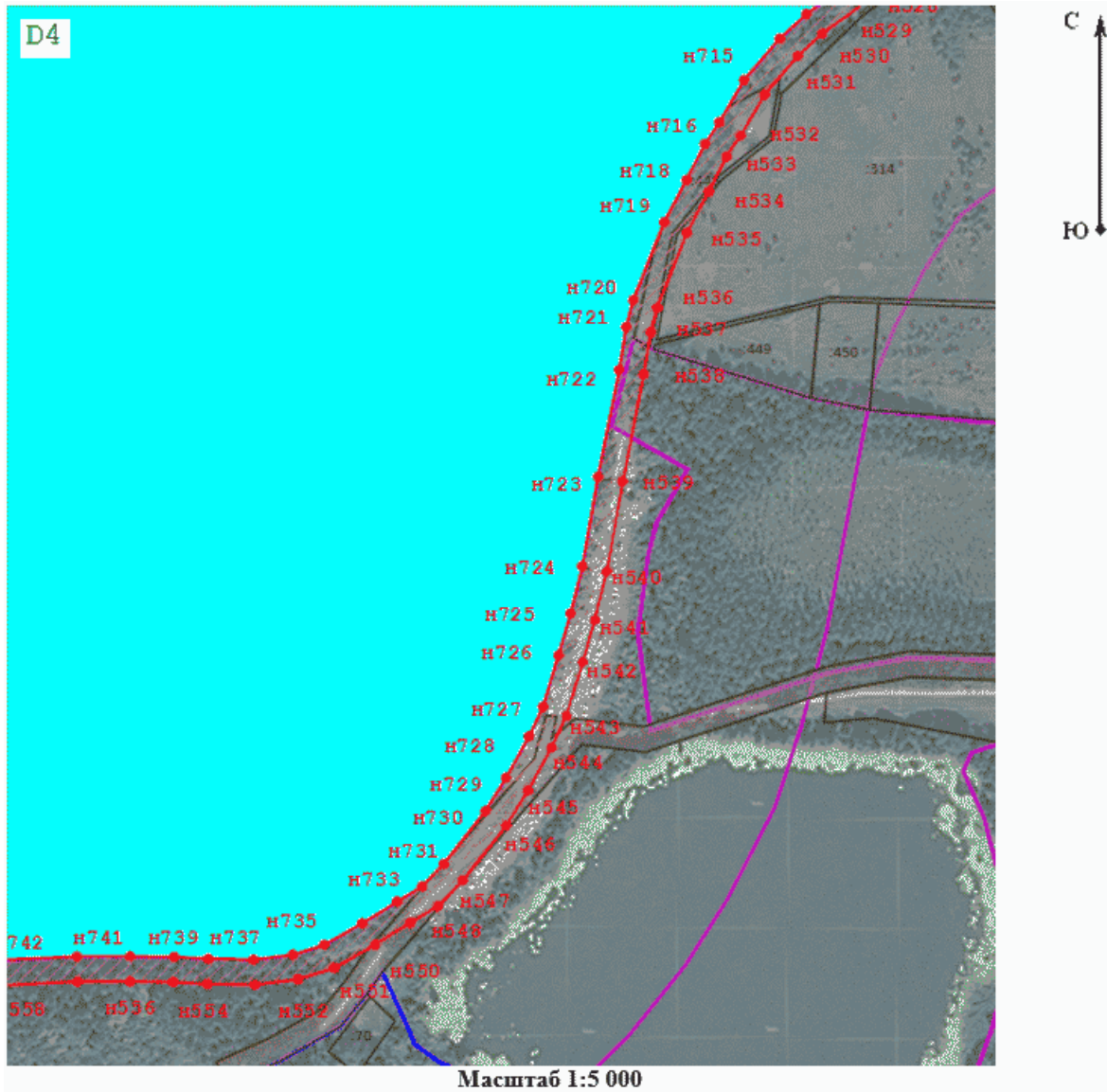

Подпись _____ Кроман О.Ю. Дата "12" августа 2022 г.

Место для оттиска печати (при наличии) лица, составившего описание местоположения границ объекта.



Масштаб 1:5 000

Подпись _____ Кроман О.Ю. Дата "12" августа 2022 г.

Место для оттиска печати (при наличии) лица, составившего описание местоположения границ объекта.

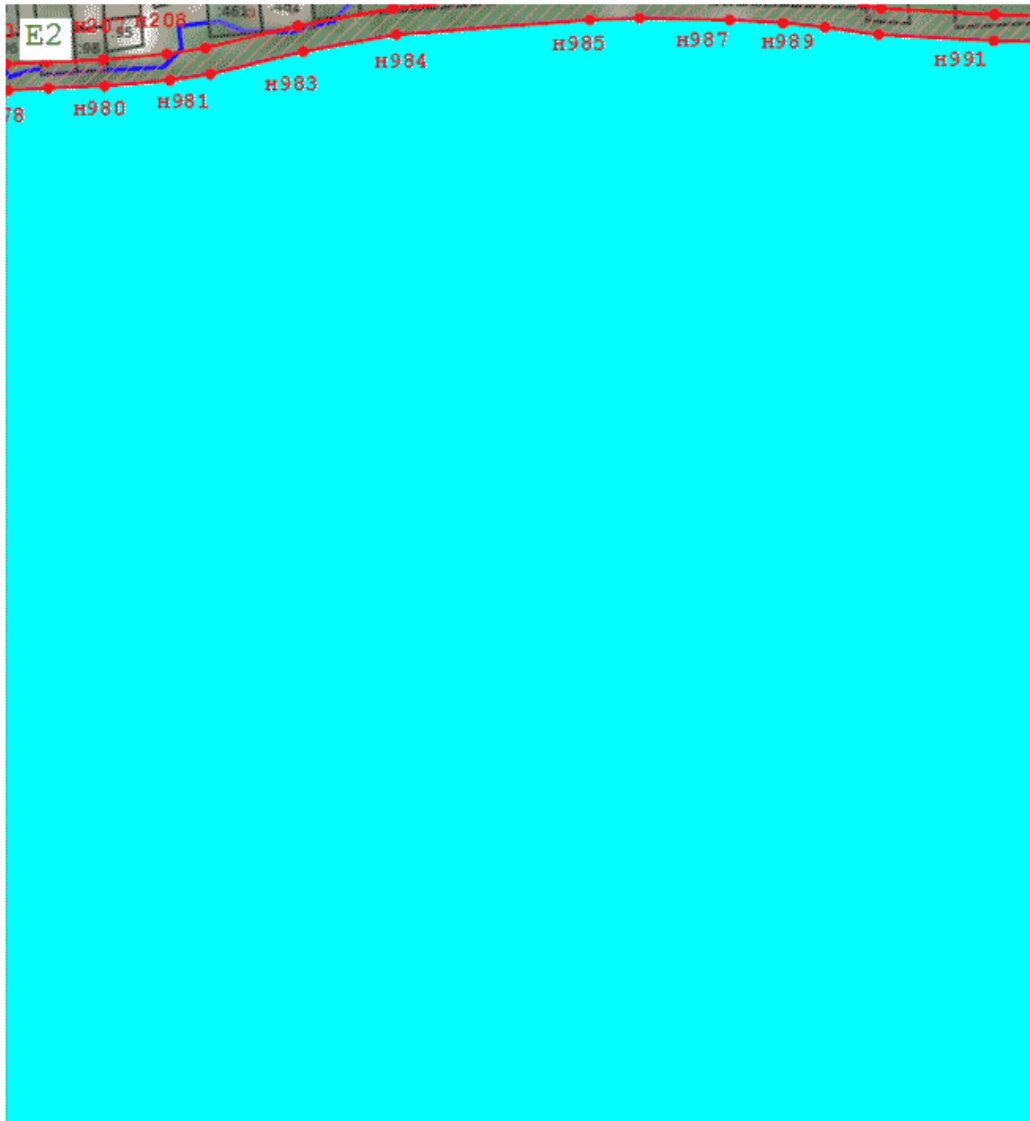

Масштаб 1:5 000

Подпись _____ Кроман О.Ю. Дата "12" августа 2022 г.

Место для оттиска печати (при наличии) лица, составившего описание местоположения границ объекта.

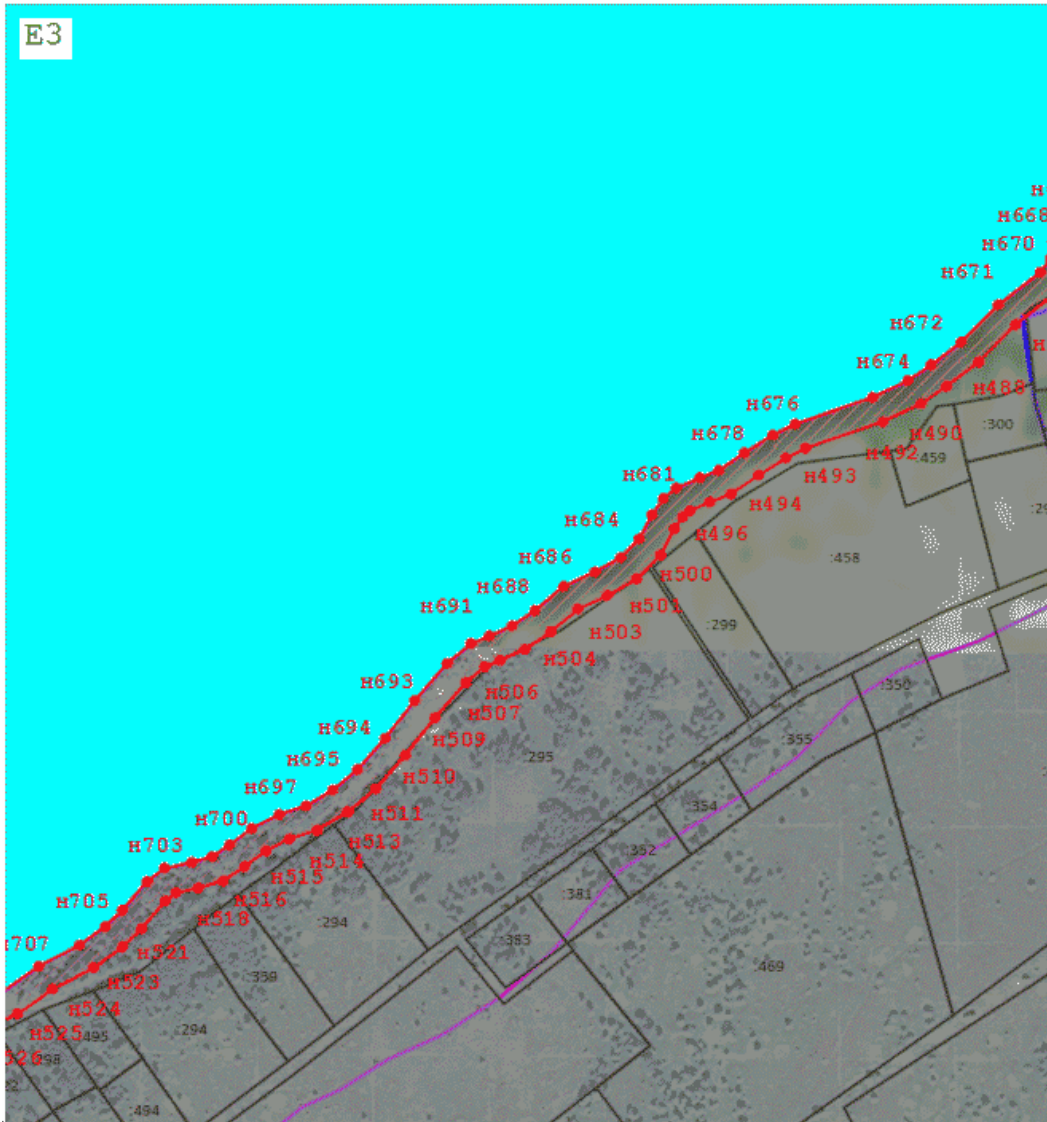

Масштаб 1:5 000

Подпись _____ Кроман О.Ю. Дата "12" августа 2022 г.

Место для оттиска печати (при наличии) лица, составившего описание местоположения границ объекта.

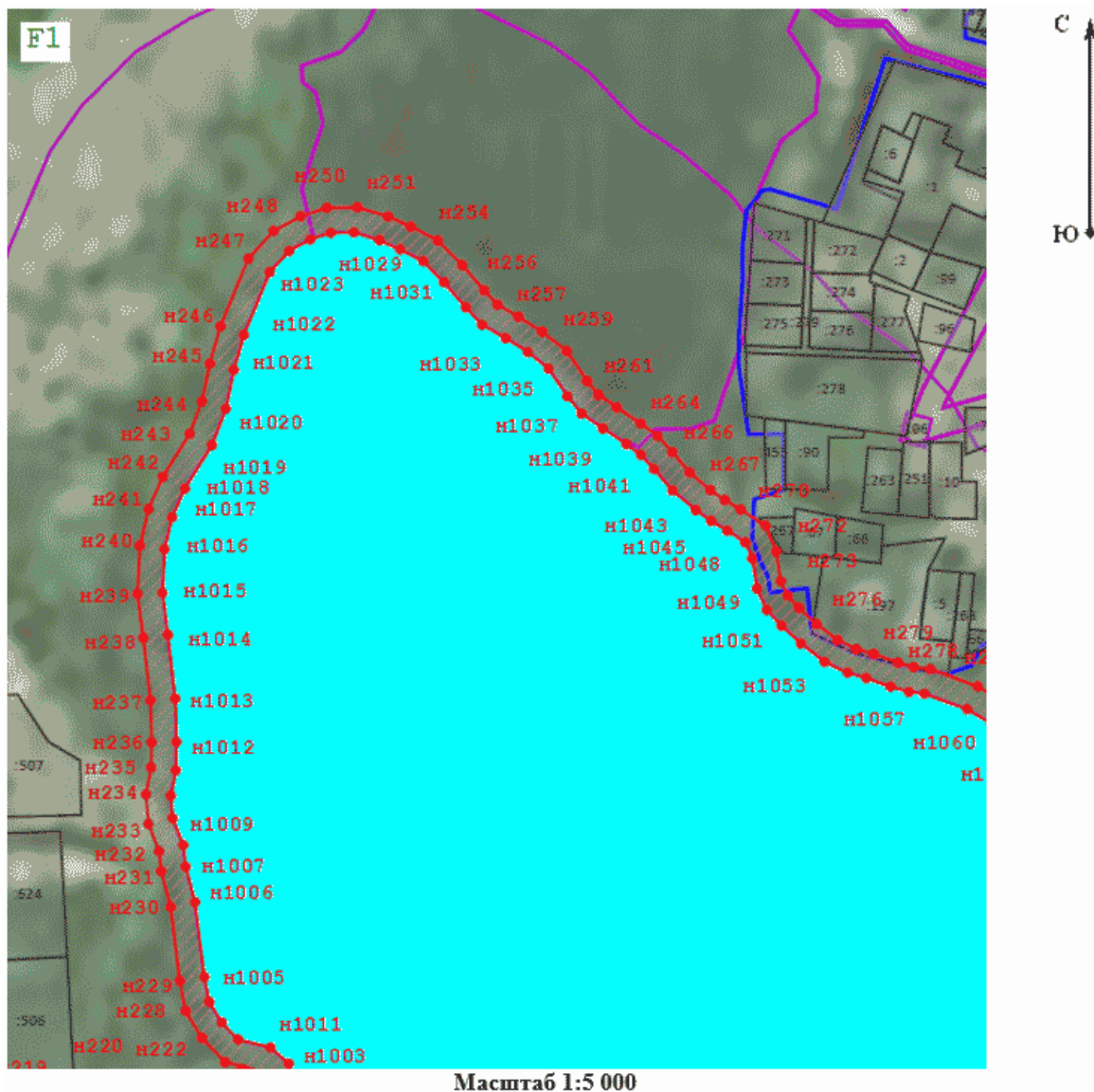

Подпись _____ Кроман О.Ю. Дата "12" августа 2022 г.

Место для оттиска печати (при наличии) лица, составившего описание местоположения границ объекта.

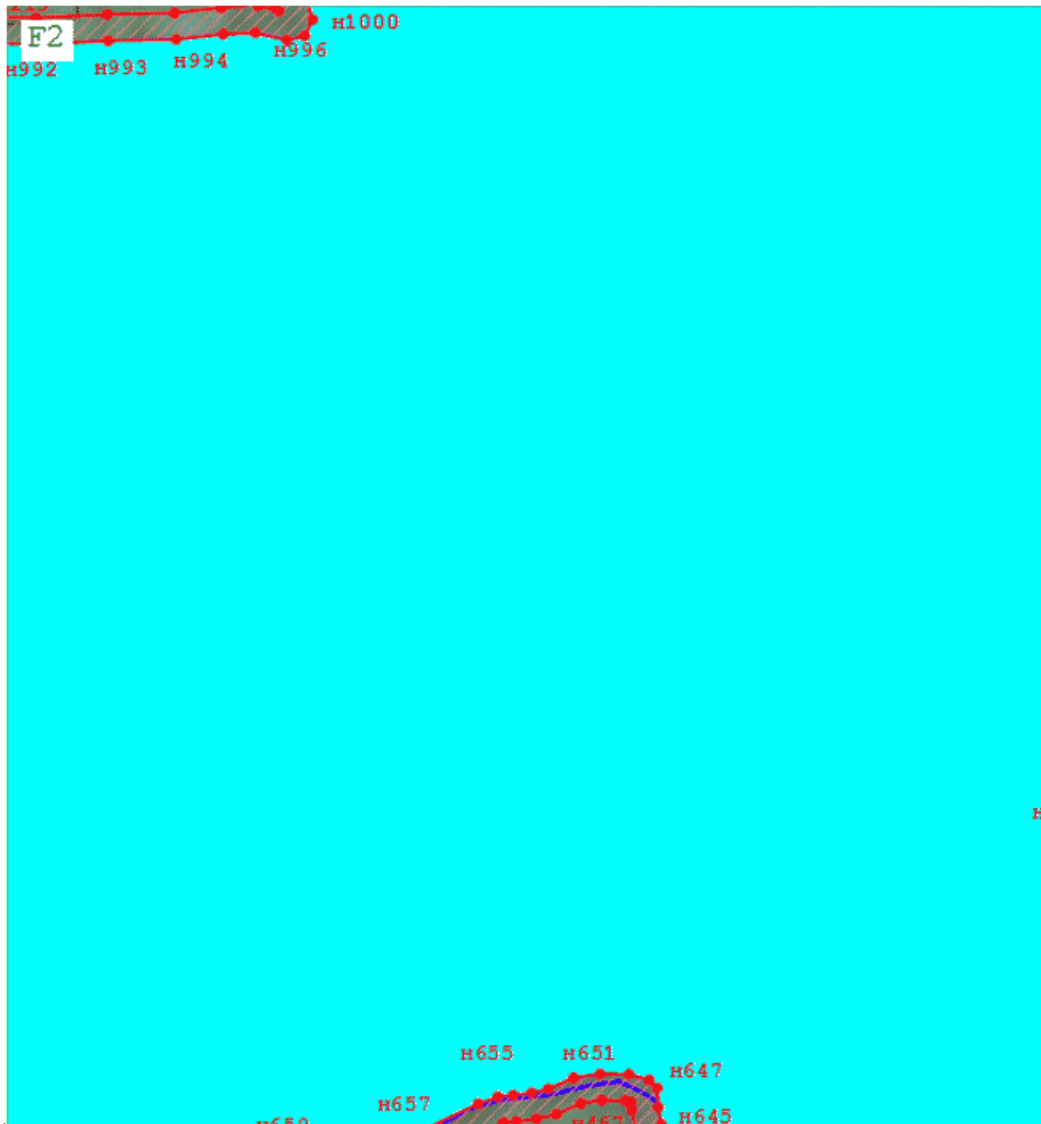

Подпись _____ Кроман О.Ю. Дата "12" августа 2022 г.

Место для оттиска печати (при наличии) лица, составившего описание местоположения границ объекта.

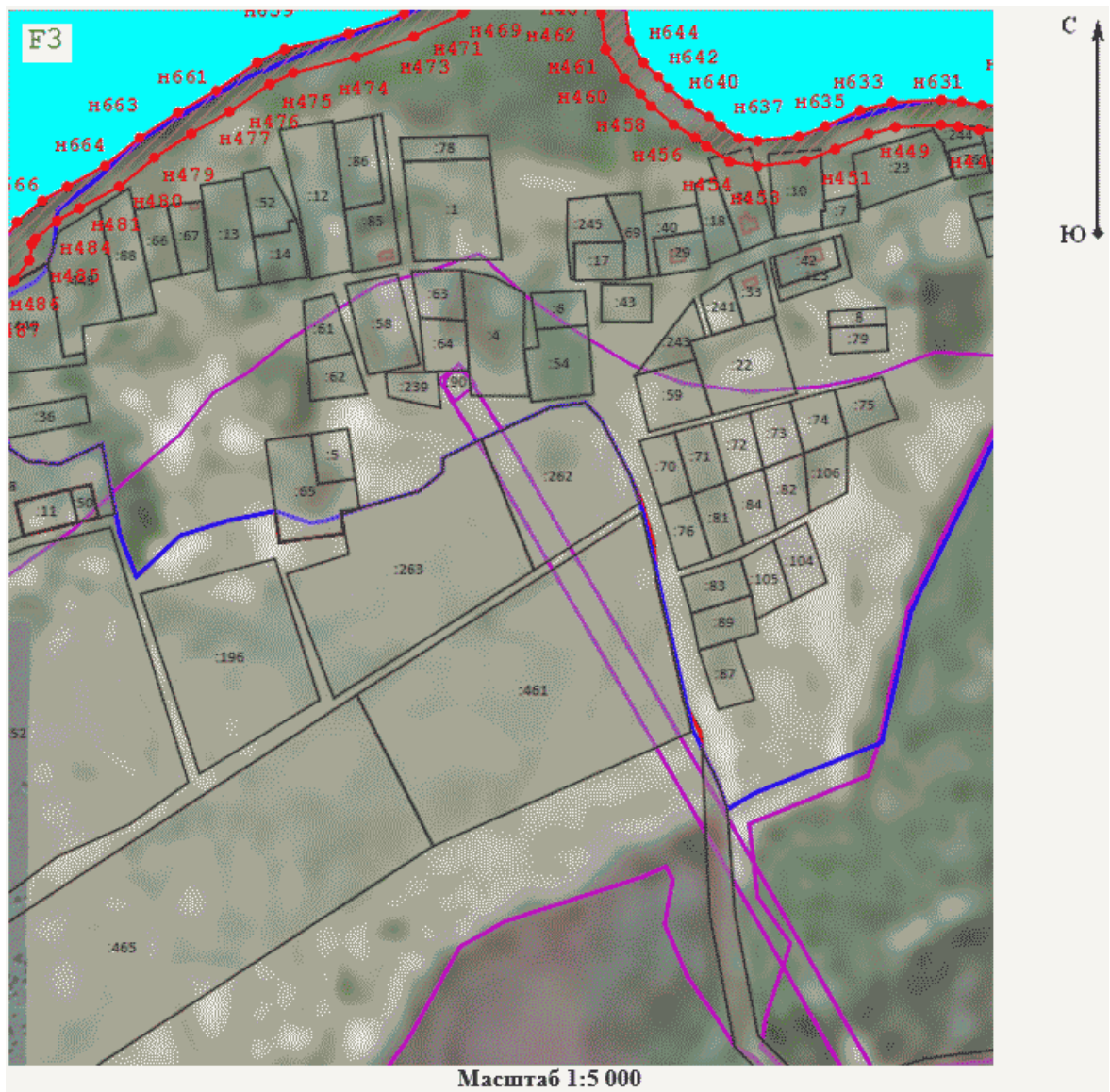

Подпись _____ Кроман О.Ю. Дата "12" августа 2022 г.

Место для оттиска печати (при наличии) лица, составившего описание местоположения границ объекта.

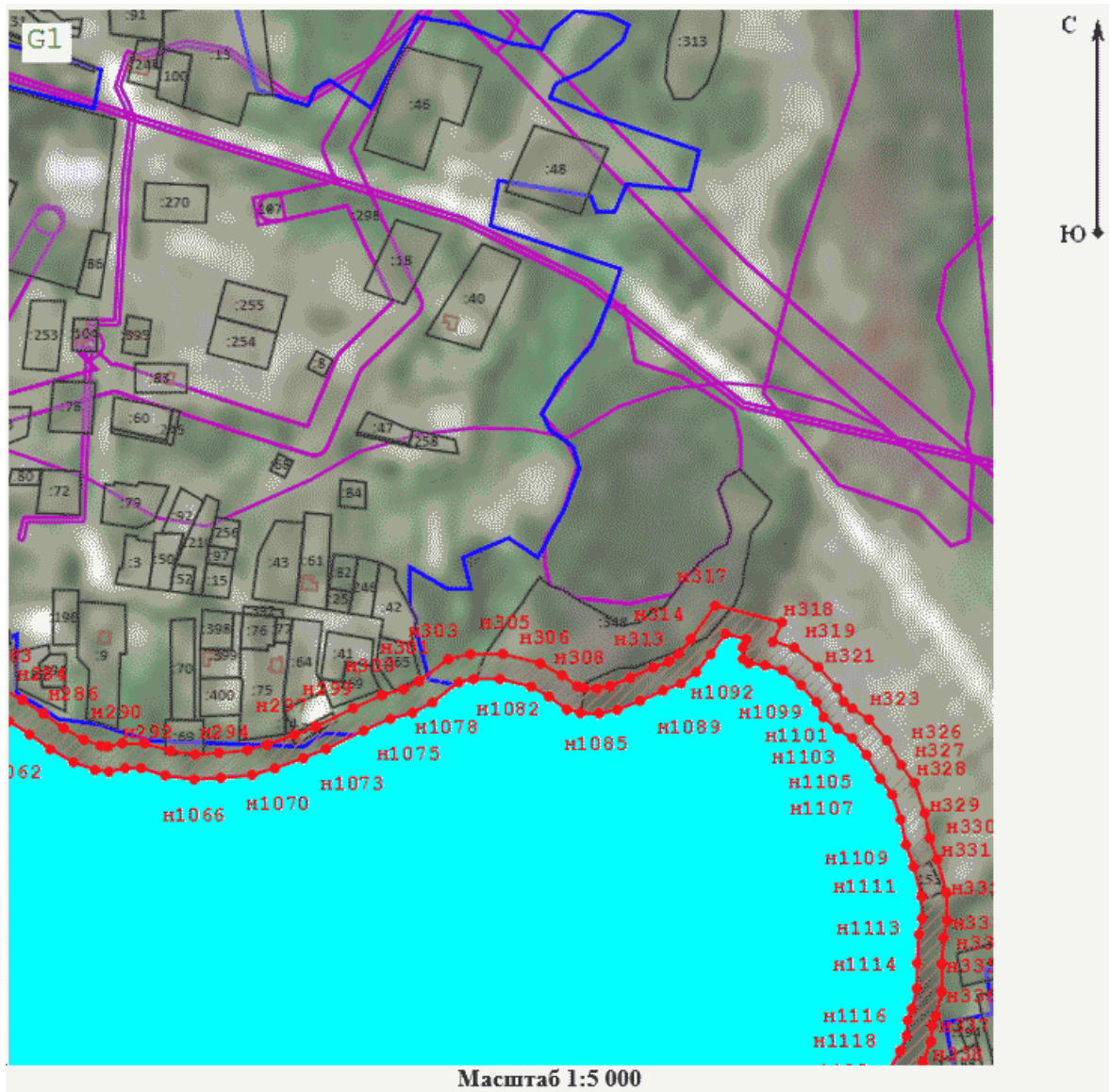

Подпись _____ Кроман О.Ю. Дата "12" августа 2022 г.

Место для оттиска печати (при наличии) лица, составившего описание местоположения границ объекта.

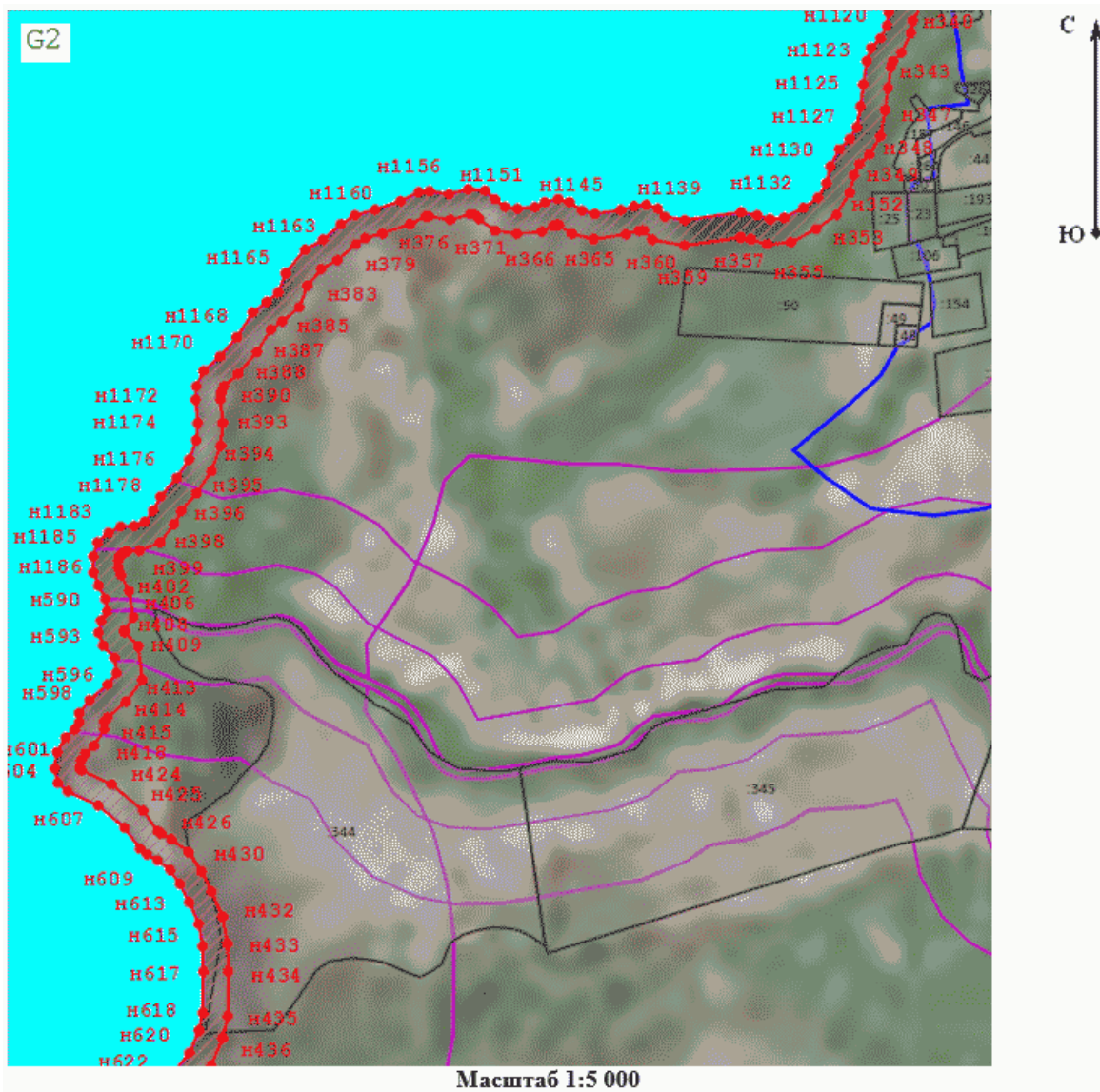

Подпись _____ Кроман О.Ю. Дата "12" августа 2022 г.

Место для оттиска печати (при наличии) лица, составившего описание местоположения границ объекта.

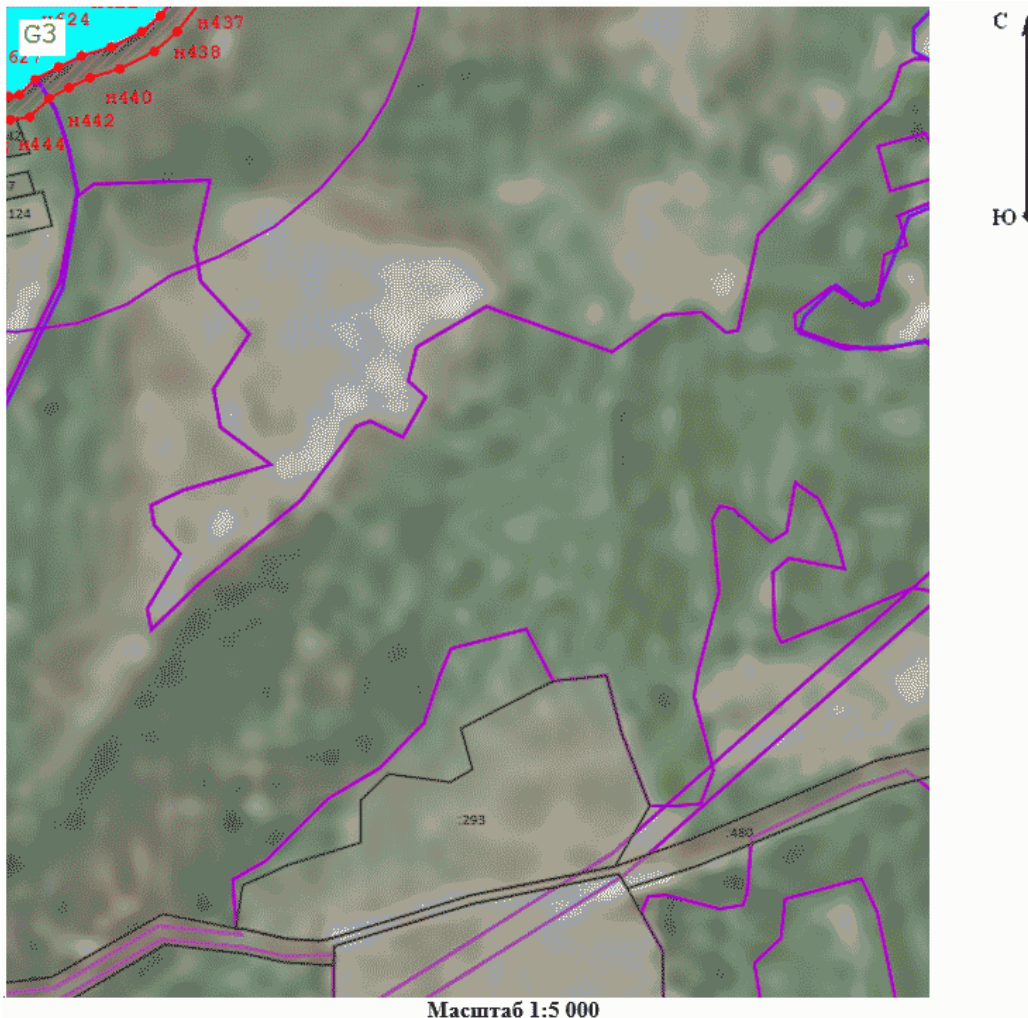

Подпись _____ Кроман О.Ю. Дата "12" августа 2022 г.

Место для оттиска печати (при наличии) лица, составившего описание местоположения границ объекта.

Утверждено
указом
Губернатора
Смоленской области
от 07.04.2023 N 43

**ПОЛОЖЕНИЕ
ОБ ОХРАННОЙ ЗОНЕ ПАМЯТНИКА ПРИРОДЫ РЕГИОНАЛЬНОГО ЗНАЧЕНИЯ
"ОЗЕРО АКАТОВСКОЕ"**

1. Общее положение

1.1. Настоящее Положение разработано в соответствии Лесным [кодексом](#) Российской

Федерации, Земельным [кодексом](#) Российской Федерации, Водным [кодексом](#) Российской Федерации, Федеральным [законом](#) "Об особо охраняемых природных территориях", Федеральным [законом](#) "Об охране окружающей среды", Федеральным [законом](#) "О животном мире", Федеральным [законом](#) "О рыболовстве и сохранении водных биологических ресурсов", [Постановлением](#) Правительства Российской Федерации от 19.02.2015 N 138 "Об утверждении Правил создания охранных зон отдельных категорий особо охраняемых природных территорий, установления их границ, определения режима охраны и использования земельных участков и водных объектов в границах таких зон", [постановлением](#) Администрации Смоленской области от 24.06.2013 N 494 "Об утверждении положений и паспортов памятников природы регионального значения, расположенных на территориях муниципальных образований "Глинковский район" Смоленской области, "Демидовский район" Смоленской области и "Ельнинский район" Смоленской области" и определяет режим охраны и использования земельных участков в границах охранной зоны памятника природы регионального значения "Озеро Акатовское" (далее - памятник природы).

1.2. Памятник природы включает в себя акваторию озера Акатовское и располагается в 20 км на юго-восток от г. Демидова в 0,5 км на юг от дер. Акатово, при дер. Холм Демидовского района Смоленской области.

Памятник природы имеет зону с особыми условиями использования территории (далее также - ЗОУИТ), граница которой представляет собой территорию, прилегающую к границе памятника природы по ее периметру. Внутренняя граница указанной территории проходит по береговой линии озера Акатовское, а внешняя граница устанавливается в размере 20 м от ее внутренней границы.

Данная территория покрыта зеленой растительностью. Берега вдоль озера Акатовское живописны и имеют высокий рекреационный потенциал.

[Координаты](#) характерных точек ЗОУИТ памятника природы по системе координат WGS84 и [карта](#) ЗОУИТ памятника природы определены соответственно в приложениях N 1 и 2 к настоящему Положению.

1.3. Для предотвращения неблагоприятных антропогенных воздействий на памятник природы на прилегающих к нему земельных участках в границах ЗОУИТ создается охранная зона памятника природы, которая составляет 20 метров от его внутренней границы.

[Сведения](#) о границах охранной зоны памятника природы отражены в приложении N 3 к настоящему Положению.

1.4. Границы охранной зоны памятника природы утверждаются указом Губернатора Смоленской области по форме, установленной федеральным органом исполнительной власти, осуществляющим функции по выработке государственной политики и нормативно-правовому регулированию в сфере ведения Единого государственного реестра недвижимости, осуществления государственного кадастрового учета недвижимого имущества, государственной регистрации прав на недвижимое имущество и сделок с ним, предоставления сведений, содержащихся в Едином государственном реестре недвижимости.

1.5. Общая площадь охранной зоны памятника природы составляет 30,19 га.

1.6. Земельные участки, которые включены в границы охранной зоны памятника природы, у собственников, землепользователей, землевладельцев и арендаторов не изымаются и используются ими с соблюдением особого правового режима, установленного настоящим Положением.

1.7. Информация об охранной зоне памятника природы размещается на официальном сайте исполнительного органа Смоленской области, уполномоченного в сфере осуществления государственного управления в области охраны окружающей среды, экологической безопасности и природопользования на территории Смоленской области (далее - уполномоченный орган) в информационно-телекоммуникационной сети "Интернет" по адресу: <http://prirod.admin-smolensk.ru>.

1.8. Границы охранной зоны памятника природы обозначаются на местности специальными предупредительными аншлагами и информационными знаками.

1.9. Изменение границ охранной зоны памятника природы, а также режима охранной зоны памятника природы осуществляется в том же порядке, что и ее создание.

2. Режим охраны и использования земельных участков в границах охранной зоны памятника природы

2.1. На территории охранной зоны памятника природы запрещается деятельность, оказывающая негативное (вредное) воздействие на памятник природы, в том числе:

- сброс сточных вод, в том числе дренажных и их использование в целях регулирования плодородия почв;
- использование токсичных химических препаратов, пестицидов, агрохимикатов, радиоактивных веществ, в том числе в целях охраны и защиты лесов;
- размещение кладбищ, скотомогильников, объектов размещения отходов производства и потребления, химических, взрывчатых, токсичных, отравляющих и ядовитых веществ, пунктов захоронения радиоактивных отходов;
- движение и стоянка транспортных средств (кроме специальных транспортных средств);
- разведка и добыча общераспространенных полезных ископаемых;
- распашка земель;
- размещение отвалов размываемых грунтов;
- выпас сельскохозяйственных животных и организация для них летних лагерей, ванн;
- капитальное строительство жилых и производственных зданий;
- прокладка новых дорог и линейных объектов;
- рубка, порча, изменение видового состава растительности, кроме мероприятий по уходу;
- уничтожение редких растений и животных, в том числе насекомых, включенных в Красную книгу Российской Федерации и Красную книгу Смоленской области;
- разведение костров;
- загрязнение и захламление территории, устройство свалок мусора и отходов;
- деятельность, влекущая за собой изменения гидрологического режима;
- уничтожение береговой растительности;

- мойка транспортных средств;
- уничтожение или повреждение специальных знаков, информирующих о границах памятника природы, его охранной зоне и режиме охраны;
- иные виды деятельности, нарушающие естественное состояние охранной зоны памятника природы.

2.2. Использование охранной зоны памятника природы допускается в следующих целях:

- научных (мониторинг состояния окружающей природной среды, изучение функционирования и развития природных экосистем и их компонентов и т.п.);
- эколого-просветительских (проведение учебно-познавательных экскурсий, организация и обустройство экологических троп, фото- и видеосъемка и т.п.);
- рекреационных с учетом регулирования рекреационной нагрузки (транзитные прогулки, любительский лов рыбы, отдых);
- природоохранных (сохранение, восстановление, изучение и обогащение разнообразия объектов животного и растительного мира и т.п.);
- иных целях, не противоречащих задачам создания охранной зоны памятника природы и объявления природного объекта памятником природы регионального значения и установленному в отношении него режиму охраны.

2.3. В границах охранной зоны памятника природы хозяйственная деятельность осуществляется с соблюдением настоящего Положения и требований по предотвращению гибели объектов животного мира при осуществлении производственных процессов, а также при эксплуатации транспортных магистралей, трубопроводов, линий связи и электропередачи, утвержденных в соответствии со [статьей 28](#) Федерального закона "О животном мире".

3. Государственный контроль (надзор)

Соблюдение режима охраны и использования земельных участков в границах охранной зоны памятника природы обеспечиваются уполномоченным органом, при осуществлении регионального государственного контроля (надзора) в области охраны и использования особо охраняемых природных территорий.

Приложение N 1
к Положению
об охранной зоне
памятника природы
регионального значения
"Озеро Акатовское"

**КООРДИНАТЫ
ХАРАКТЕРНЫХ ТОЧЕК ЗОНЫ С ОСОБЫМИ УСЛОВИЯМИ ИСПОЛЬЗОВАНИЯ
ТЕРРИТОРИИ ПАМЯТНИКА ПРИРОДЫ РЕГИОНАЛЬНОГО ЗНАЧЕНИЯ**

"ОЗЕРО АКАТОВСКОЕ"

Обозначение характерной точки зоны с особыми условиями использования территории памятника природы регионального значения "Озеро Акатовское"	Систем координат WGS84	
	широта	долгота
1	2	3
1	55°8'49.612"	31°46'37.057"
2	55°8'49.732"	31°46'35.642"
3	55°8'49.894"	31°46'34.270"
4	55°8'50.124"	31°46'33.256"
5	55°8'51.135"	31°46'30.683"
6	55°8'51.834"	31°46'29.460"
7	55°8'52.293"	31°46'28.256"
8	55°8'52.558"	31°46'27.478"
9	55°8'52.698"	31°46'26.535"
10	55°8'52.704"	31°46'25.917"
11	55°8'52.527"	31°46'25.113"
12	55°8'52.290"	31°46'23.890"
13	55°8'52.352"	31°46'22.362"

14	55°8'52.440"	31°46'21.072"
15	55°8'52.299"	31°46'20.240"
16	55°8'52.192"	31°46'19.679"
17	55°8'51.395"	31°46'17.943"
18	55°8'51.088"	31°46'16.654"
19	55°8'50.871"	31°46'14.157"
20	55°8'50.713"	31°46'12.807"
21	55°8'50.607"	31°46'11.211"
22	55°8'50.692"	31°46'9.687"
23	55°8'50.897"	31°46'8.251"
24	55°8'51.302"	31°46'5.802"
25	55°8'51.496"	31°46'4.745"
26	55°8'51.945"	31°46'3.740"
27	55°8'52.321"	31°46'2.943"
28	55°8'52.490"	31°46'2.000"
29	55°8'52.520"	31°45'59.700"
30	55°8'52.528"	31°45'58.096"
31	55°8'52.393"	31°45'56.360"

32	55°8'52.222"	31°45'55.262"
33	55°8'51.776"	31°45'54.023"
34	55°8'51.393"	31°45'52.753"
35	55°8'51.205"	31°45'51.510"
36	55°8'51.216"	31°45'50.338"
37	55°8'51.415"	31°45'49.160"
38	55°8'51.902"	31°45'47.556"
39	55°8'52.244"	31°45'45.991"
40	55°8'52.614"	31°45'44.889"
41	55°8'53.473"	31°45'43.003"
42	55°8'54.256"	31°45'41.981"
43	55°8'55.068"	31°45'40.683"
44	55°8'56.399"	31°45'38.170"
45	55°8'57.079"	31°45'37.317"
46	55°8'57.618"	31°45'36.572"
47	55°8'58.355"	31°45'35.965"
48	55°8'59.111"	31°45'35.000"
49	55°9'0.032"	31°45'34.143"

50	55°9'0.661"	31°45'33.719"
51	55°9'1.327"	31°45'32.998"
52	55°9'2.397"	31°45'32.285"
53	55°9'3.436"	31°45'31.546"
54	55°9'4.447"	31°45'30.706"
55	55°9'5.161"	31°45'30.241"
56	55°9'5.510"	31°45'29.662"
57	55°9'5.665"	31°45'29.202"
58	55°9'5.761"	31°45'28.508"
59	55°9'6.510"	31°45'27.220"
60	55°9'7.569"	31°45'26.685"
61	55°9'8.874"	31°45'26.719"
62	55°9'10.459"	31°45'27.197"
63	55°9'11.884"	31°45'27.891"
64	55°9'12.767"	31°45'28.480"
65	55°9'14.463"	31°45'31.449"
66	55°9'14.929"	31°45'32.327"
67	55°9'15.435"	31°45'32.704"

68	55°9'16.336"	31°45'33.025"
69	55°9'17.426"	31°45'33.060"
70	55°9'18.258"	31°45'33.225"
71	55°9'19.248"	31°45'33.225"
72	55°9'19.843"	31°45'33.278"
73	55°9'20.580"	31°45'33.625"
74	55°9'21.144"	31°45'34.235"
75	55°9'21.472"	31°45'34.357"
76	55°9'22.006"	31°45'34.522"
77	55°9'22.547"	31°45'35.038"
78	55°9'23.072"	31°45'35.870"
79	55°9'23.421"	31°45'36.476"
80	55°9'23.587"	31°45'36.630"
81	55°9'24.021"	31°45'36.681"
82	55°9'24.707"	31°45'36.971"
83	55°9'25.302"	31°45'37.599"
84	55°9'25.608"	31°45'38.249"
85	55°9'25.716"	31°45'38.391"

86	55°9'26.421"	31°45'38.689"
87	55°9'27.517"	31°45'39.481"
88	55°9'28.579"	31°45'40.693"
89	55°9'29.724"	31°45'42.529"
90	55°9'30.408"	31°45'44.442"
91	55°9'30.875"	31°45'46.455"
92	55°9'31.372"	31°45'48.379"
93	55°9'31.774"	31°45'50.616"
94	55°9'32.119"	31°45'53.385"
95	55°9'32.262"	31°45'56.787"
96	55°9'32.333"	31°45'59.317"
97	55°9'32.333"	31°46'1.662"
98	55°9'32.044"	31°46'4.440"
99	55°9'31.875"	31°46'5.952"
100	55°9'31.767"	31°46'7.620"
101	55°9'31.516"	31°46'9.038"
102	55°9'31.167"	31°46'10.583"
103	55°9'30.784"	31°46'11.906"

104	55°9'30.453"	31°46'13.345"
105	55°9'30.152"	31°46'14.535"
106	55°9'29.844"	31°46'16.936"
107	55°9'29.768"	31°46'18.032"
108	55°9'29.636"	31°46'19.372"
109	55°9'29.644"	31°46'21.648"
110	55°9'29.732"	31°46'22.496"
111	55°9'30.030"	31°46'24.292"
112	55°9'30.222"	31°46'24.863"
113	55°9'30.466"	31°46'25.236"
114	55°9'30.739"	31°46'26.050"
115	55°9'30.798"	31°46'27.172"
116	55°9'30.798"	31°46'28.599"
117	55°9'30.844"	31°46'29.839"
118	55°9'30.934"	31°46'30.344"
119	55°9'31.054"	31°46'30.749"
120	55°9'31.218"	31°46'31.632"
121	55°9'31.199"	31°46'32.607"

122	55°9'30.755"	31°46'33.709"
123	55°9'30.437"	31°46'34.157"
124	55°9'30.376"	31°46'34.247"
125	55°9'30.294"	31°46'34.704"
126	55°9'30.190"	31°46'35.182"
127	55°9'30.190"	31°46'35.397"
128	55°9'30.290"	31°46'35.913"
129	55°9'30.432"	31°46'36.684"
130	55°9'30.424"	31°46'37.455"
131	55°9'30.329"	31°46'38.325"
132	55°9'30.330"	31°46'38.960"
133	55°9'30.338"	31°46'39.759"
134	55°9'30.505"	31°46'40.240"
135	55°9'30.840"	31°46'40.860"
136	55°9'31.111"	31°46'41.873"
137	55°9'31.212"	31°46'42.906"
138	55°9'31.274"	31°46'43.228"
139	55°9'31.312"	31°46'43.289"

140	55°9'31.693"	31°46'43.698"
141	55°9'32.046"	31°46'44.267"
142	55°9'32.788"	31°46'44.879"
143	55°9'33.362"	31°46'45.647"
144	55°9'34.048"	31°46'46.644"
145	55°9'34.797"	31°46'47.827"
146	55°9'35.563"	31°46'49.396"
147	55°9'36.380"	31°46'51.142"
148	55°9'37.117"	31°46'53.234"
149	55°9'37.705"	31°46'55.039"
150	55°9'37.849"	31°46'56.474"
151	55°9'37.937"	31°46'57.773"
152	55°9'37.863"	31°46'59.098"
153	55°9'37.679"	31°47'0.140"
154	55°9'37.667"	31°47'0.650"
155	55°9'37.706"	31°47'1.149"
156	55°9'37.819"	31°47'1.861"
157	55°9'38.575"	31°47'4.178"

158	55°9'39.176"	31°47'6.060"
159	55°9'39.512"	31°47'7.533"
160	55°9'39.831"	31°47'8.720"
161	55°9'40.124"	31°47'10.258"
162	55°9'40.552"	31°47'11.828"
163	55°9'40.964"	31°47'13.462"
164	55°9'42.006"	31°47'15.905"
165	55°9'42.764"	31°47'17.911"
166	55°9'43.747"	31°47'19.707"
167	55°9'44.259"	31°47'21.207"
168	55°9'44.768"	31°47'23.370"
169	55°9'45.308"	31°47'25.995"
170	55°9'45.904"	31°47'28.725"
171	55°9'46.415"	31°47'31.717"
172	55°9'46.892"	31°47'34.669"
173	55°9'47.404"	31°47'36.874"
174	55°9'48.114"	31°47'40.312"
175	55°9'48.562"	31°47'42.171"

176	55°9'48.704"	31°47'43.714"
177	55°9'48.963"	31°47'44.938"
178	55°9'49.304"	31°47'45.765"
179	55°9'49.666"	31°47'46.514"
180	55°9'50.456"	31°47'47.547"
181	55°9'51.364"	31°47'48.358"
182	55°9'51.937"	31°47'49.247"
183	55°9'52.505"	31°47'50.226"
184	55°9'52.920"	31°47'50.859"
185	55°9'53.664"	31°47'51.693"
186	55°9'54.091"	31°47'52.047"
187	55°9'54.625"	31°47'52.323"
188	55°9'55.480"	31°47'53.071"
189	55°9'56.457"	31°47'53.868"
190	55°9'58.163"	31°47'55.068"
191	55°9'59.373"	31°47'56.326"
192	55°10'0.197"	31°47'56.970"
193	55°10'1.003"	31°47'57.885"

194	55°10'1.631"	31°47'58.478"
195	55°10'2.464"	31°47'59.340"
196	55°10'3.378"	31°48'0.375"
197	55°10'4.120"	31°48'1.374"
198	55°10'5.067"	31°48'2.793"
199	55°10'5.864"	31°48'4.392"
200	55°10'6.679"	31°48'6.148"
201	55°10'7.307"	31°48'7.798"
202	55°10'7.964"	31°48'9.276"
203	55°10'8.421"	31°48'10.845"
204	55°10'8.708"	31°48'12.370"
205	55°10'9.079"	31°48'17.822"
206	55°10'9.151"	31°48'19.586"
207	55°10'9.211"	31°48'21.976"
208	55°10'9.363"	31°48'24.719"
209	55°10'9.519"	31°48'26.361"
210	55°10'10.078"	31°48'30.316"
211	55°10'10.527"	31°48'34.399"

212	55°10'10.938"	31°48'42.769"
213	55°10'10.991"	31°48'44.956"
214	55°10'10.965"	31°48'48.875"
215	55°10'10.904"	31°48'51.211"
216	55°10'10.806"	31°48'53.055"
217	55°10'10.644"	31°48'55.325"
218	55°10'10.524"	31°49'0.207"
219	55°10'10.490"	31°49'3.548"
220	55°10'10.593"	31°49'6.586"
221	55°10'10.645"	31°49'9.435"
222	55°10'10.782"	31°49'11.425"
223	55°10'10.832"	31°49'12.987"
224	55°10'10.716"	31°49'13.876"
225	55°10'10.804"	31°49'13.694"
226	55°10'11.007"	31°49'12.177"
227	55°10'11.625"	31°49'11.117"
228	55°10'12.312"	31°49'10.367"
229	55°10'13.080"	31°49'10.091"

230	55°10'14.974"	31°49'9.641"
231	55°10'15.887"	31°49'9.199"
232	55°10'16.404"	31°49'9.086"
233	55°10'17.099"	31°49'8.593"
234	55°10'17.856"	31°49'8.472"
235	55°10'18.547"	31°49'8.695"
236	55°10'19.204"	31°49'8.709"
237	55°10'20.270"	31°49'8.636"
238	55°10'21.874"	31°49'8.294"
239	55°10'23.000"	31°49'8.007"
240	55°10'24.239"	31°49'8.092"
241	55°10'25.180"	31°49'8.473"
242	55°10'26.013"	31°49'9.108"
243	55°10'27.124"	31°49'10.305"
244	55°10'27.952"	31°49'10.842"
245	55°10'28.923"	31°49'11.182"
246	55°10'29.882"	31°49'11.651"
247	55°10'31.634"	31°49'12.888"

248	55°10'32.345"	31°49'14.013"
249	55°10'32.731"	31°49'15.227"
250	55°10'32.952"	31°49'16.411"
251	55°10'32.975"	31°49'17.798"
252	55°10'32.745"	31°49'19.192"
253	55°10'32.488"	31°49'20.223"
254	55°10'32.141"	31°49'21.458"
255	55°10'31.515"	31°49'22.570"
256	55°10'30.868"	31°49'23.580"
257	55°10'30.508"	31°49'24.187"
258	55°10'30.211"	31°49'25.132"
259	55°10'29.831"	31°49'26.221"
260	55°10'29.335"	31°49'27.343"
261	55°10'28.570"	31°49'28.280"
262	55°10'28.221"	31°49'28.796"
263	55°10'27.900"	31°49'29.629"
264	55°10'27.496"	31°49'30.722"
265	55°10'27.180"	31°49'31.487"

266	55°10'26.764"	31°49'32.164"
267	55°10'26.252"	31°49'32.962"
268	55°10'25.808"	31°49'33.915"
269	55°10'25.558"	31°49'34.559"
270	55°10'25.312"	31°49'35.285"
271	55°10'24.905"	31°49'36.418"
272	55°10'24.241"	31°49'36.912"
273	55°10'23.485"	31°49'37.135"
274	55°10'23.117"	31°49'37.442"
275	55°10'22.805"	31°49'37.967"
276	55°10'22.391"	31°49'38.775"
277	55°10'21.983"	31°49'39.726"
278	55°10'21.758"	31°49'40.589"
279	55°10'21.637"	31°49'41.373"
280	55°10'21.421"	31°49'42.478"
281	55°10'21.310"	31°49'43.188"
282	55°10'21.265"	31°49'43.939"
283	55°10'20.832"	31°49'46.094"

284	55°10'20.441"	31°49'47.296"
285	55°10'20.087"	31°49'48.266"
286	55°10'19.721"	31°49'49.170"
287	55°10'19.434"	31°49'50.093"
288	55°10'19.277"	31°49'50.858"
289	55°10'19.256"	31°49'51.171"
290	55°10'19.341"	31°49'51.820"
291	55°10'19.353"	31°49'52.824"
292	55°10'19.158"	31°49'54.009"
293	55°10'19.078"	31°49'55.109"
294	55°10'19.124"	31°49'56.178"
295	55°10'19.196"	31°49'57.465"
296	55°10'19.345"	31°49'58.354"
297	55°10'19.601"	31°49'59.569"
298	55°10'19.829"	31°50'0.537"
299	55°10'20.307"	31°50'2.198"
300	55°10'20.643"	31°50'3.495"
301	55°10'20.802"	31°50'4.462"

302	55°10'21.012"	31°50'5.162"
303	55°10'21.590"	31°50'6.457"
304	55°10'21.725"	31°50'7.469"
305	55°10'21.735"	31°50'8.924"
306	55°10'21.507"	31°50'10.613"
307	55°10'21.198"	31°50'11.604"
308	55°10'20.919"	31°50'12.296"
309	55°10'20.878"	31°50'12.595"
310	55°10'20.872"	31°50'13.179"
311	55°10'20.941"	31°50'13.768"
312	55°10'21.155"	31°50'14.677"
313	55°10'21.422"	31°50'15.705"
314	55°10'21.586"	31°50'16.399"
315	55°10'21.779"	31°50'16.849"
316	55°10'22.167"	31°50'17.389"
317	55°10'23.037"	31°50'18.463"
318	55°10'22.620"	31°50'21.480"
319	55°10'22.120"	31°50'21.079"

320	55°10'21.971"	31°50'22.050"
321	55°10'21.478"	31°50'23.128"
322	55°10'20.947"	31°50'24.002"
323	55°10'20.594"	31°50'24.291"
324	55°10'20.416"	31°50'24.685"
325	55°10'20.141"	31°50'25.443"
326	55°10'19.602"	31°50'26.252"
327	55°10'18.973"	31°50'26.903"
328	55°10'18.516"	31°50'27.516"
329	55°10'17.741"	31°50'27.993"
330	55°10'17.094"	31°50'28.234"
331	55°10'16.551"	31°50'28.571"
332	55°10'15.691"	31°50'28.986"
333	55°10'14.982"	31°50'29.043"
334	55°10'14.534"	31°50'28.897"
335	55°10'13.851"	31°50'28.826"
336	55°10'13.141"	31°50'28.827"
337	55°10'12.503"	31°50'28.570"

338	55°10'12.258"	31°50'28.414"
339	55°10'11.852"	31°50'28.367"
340	55°10'11.322"	31°50'27.996"
341	55°10'10.954"	31°50'27.616"
342	55°10'10.646"	31°50'27.548"
343	55°10'10.129"	31°50'27.119"
344	55°10'9.908"	31°50'26.745"
345	55°10'9.766"	31°50'26.662"
346	55°10'9.229"	31°50'26.527"
347	55°10'8.653"	31°50'26.413"
348	55°10'7.980"	31°50'26.223"
349	55°10'7.503"	31°50'25.722"
350	55°10'7.252"	31°50'25.285"
351	55°10'6.969"	31°50'25.036"
352	55°10'6.517"	31°50'24.863"
353	55°10'5.940"	31°50'24.275"
354	55°10'5.565"	31°50'23.365"
355	55°10'5.226"	31°50'22.237"

356	55°10'5.167"	31°50'21.167"
357	55°10'5.288"	31°50'20.436"
358	55°10'5.339"	31°50'19.960"
359	55°10'5.116"	31°50'17.432"
360	55°10'5.257"	31°50'15.978"
361	55°10'5.498"	31°50'15.591"
362	55°10'5.481"	31°50'15.385"
363	55°10'5.388"	31°50'14.789"
364	55°10'5.259"	31°50'13.344"
365	55°10'5.392"	31°50'12.361"
366	55°10'5.613"	31°50'11.774"
367	55°10'5.621"	31°50'11.718"
368	55°10'5.593"	31°50'11.522"
369	55°10'5.441"	31°50'11.007"
370	55°10'5.378"	31°50'9.874"
371	55°10'5.454"	31°50'8.902"
372	55°10'5.757"	31°50'8.179"
373	55°10'5.860"	31°50'7.971"

374	55°10'5.868"	31°50'7.785"
375	55°10'5.723"	31°50'6.882"
376	55°10'5.810"	31°50'5.895"
377	55°10'5.804"	31°50'5.769"
378	55°10'5.598"	31°50'5.075"
379	55°10'5.352"	31°50'3.833"
380	55°10'5.226"	31°50'3.059"
381	55°10'5.064"	31°50'2.622"
382	55°10'4.654"	31°50'1.810"
383	55°10'4.421"	31°50'1.090"
384	55°10'3.986"	31°50'0.468"
385	55°10'3.436"	31°50'0.113"
386	55°10'3.065"	31°49'59.350"
387	55°10'2.849"	31°49'58.855"
388	55°10'2.270"	31°49'58.225"
389	55°10'1.700"	31°49'57.373"
390	55°10'1.381"	31°49'56.752"
391	55°10'1.219"	31°49'56.622"

392	55°10'1.046"	31°49'56.607"
393	55°10'0.433"	31°49'56.715"
394	55°9'59.850"	31°49'56.635"
395	55°9'59.202"	31°49'56.237"
396	55°9'58.620"	31°49'55.563"
397	55°9'58.162"	31°49'54.882"
398	55°9'57.819"	31°49'54.568"
399	55°9'57.337"	31°49'53.947"
400	55°9'57.125"	31°49'53.019"
401	55°9'57.110"	31°49'52.461"
402	55°9'57.050"	31°49'52.265"
403	55°9'56.976"	31°49'52.121"
404	55°9'56.874"	31°49'52.068"
405	55°9'56.680"	31°49'52.068"
406	55°9'56.493"	31°49'52.201"
407	55°9'56.084"	31°49'52.575"
408	55°9'55.411"	31°49'52.773"
409	55°9'55.070"	31°49'52.376"

410	55°9'55.053"	31°49'52.371"
411	55°9'55.026"	31°49'52.388"
412	55°9'54.661"	31°49'53.007"
413	55°9'53.800"	31°49'53.209"
414	55°9'53.233"	31°49'52.472"
415	55°9'52.820"	31°49'51.656"
416	55°9'52.709"	31°49'51.502"
417	55°9'52.525"	31°49'51.508"
418	55°9'52.090"	31°49'51.059"
419	55°9'51.886"	31°49'50.658"
420	55°9'51.706"	31°49'50.478"
421	55°9'51.525"	31°49'50.433"
422	55°9'51.484"	31°49'50.450"
423	55°9'51.461"	31°49'50.497"
424	55°9'51.099"	31°49'51.869"
425	55°9'50.435"	31°49'53.284"
426	55°9'49.910"	31°49'53.965"
427	55°9'49.848"	31°49'54.109"

428	55°9'49.703"	31°49'54.572"
429	55°9'49.371"	31°49'55.360"
430	55°9'48.884"	31°49'55.948"
431	55°9'48.358"	31°49'56.418"
432	55°9'47.719"	31°49'56.925"
433	55°9'47.026"	31°49'57.145"
434	55°9'46.319"	31°49'57.195"
435	55°9'45.167"	31°49'57.187"
436	55°9'44.593"	31°49'56.974"
437	55°9'43.881"	31°49'56.454"
438	55°9'43.177"	31°49'55.511"
439	55°9'42.633"	31°49'54.431"
440	55°9'42.147"	31°49'52.773"
441	55°9'41.895"	31°49'51.343"
442	55°9'41.614"	31°49'50.345"
443	55°9'41.310"	31°49'49.384"
444	55°9'40.802"	31°49'48.477"
445	55°9'40.719"	31°49'47.523"

446	55°9'40.729"	31°49'46.523"
447	55°9'40.810"	31°49'45.579"
448	55°9'40.848"	31°49'44.786"
449	55°9'40.785"	31°49'42.743"
450	55°9'40.601"	31°49'41.531"
451	55°9'40.203"	31°49'40.046"
452	55°9'39.888"	31°49'38.681"
453	55°9'39.747"	31°49'36.542"
454	55°9'39.848"	31°49'35.285"
455	55°9'40.241"	31°49'34.244"
456	55°9'40.465"	31°49'33.720"
457	55°9'40.791"	31°49'32.766"
458	55°9'41.265"	31°49'31.736"
459	55°9'41.576"	31°49'31.240"
460	55°9'41.967"	31°49'30.506"
461	55°9'42.718"	31°49'29.656"
462	55°9'43.640"	31°49'29.446"
463	55°9'44.078"	31°49'29.302"

464	55°9'44.265"	31°49'29.284"
465	55°9'44.305"	31°49'29.018"
466	55°9'44.312"	31°49'28.029"
467	55°9'44.230"	31°49'27.139"
468	55°9'43.965"	31°49'26.108"
469	55°9'43.847"	31°49'25.267"
470	55°9'43.772"	31°49'24.393"
471	55°9'43.744"	31°49'23.859"
472	55°9'43.609"	31°49'23.216"
473	55°9'42.994"	31°49'21.014"
474	55°9'42.449"	31°49'18.410"
475	55°9'42.034"	31°49'15.602"
476	55°9'41.740"	31°49'14.547"
477	55°9'41.016"	31°49'12.754"
478	55°9'40.439"	31°49'11.041"
479	55°9'39.809"	31°49'9.388"
480	55°9'39.060"	31°49'7.817"
481	55°9'38.490"	31°49'6.028"

482	55°9'38.150"	31°49'5.017"
483	55°9'37.695"	31°49'4.072"
484	55°9'37.557"	31°49'3.917"
485	55°9'37.130"	31°49'3.806"
486	55°9'36.603"	31°49'3.127"
487	55°9'35.772"	31°49'1.289"
488	55°9'34.854"	31°48'59.728"
489	55°9'34.254"	31°48'58.370"
490	55°9'33.828"	31°48'57.294"
491	55°9'33.376"	31°48'55.678"
492	55°9'32.713"	31°48'52.401"
493	55°9'32.470"	31°48'51.578"
494	55°9'32.054"	31°48'50.434"
495	55°9'31.586"	31°48'49.272"
496	55°9'31.382"	31°48'48.372"
497	55°9'31.166"	31°48'47.538"
498	55°9'31.018"	31°48'47.228"
499	55°9'30.728"	31°48'46.874"

500	55°9'30.093"	31°48'46.303"
501	55°9'29.502"	31°48'45.297"
502	55°9'29.090"	31°48'44.050"
503	55°9'28.753"	31°48'42.812"
504	55°9'28.198"	31°48'41.671"
505	55°9'27.768"	31°48'40.576"
506	55°9'27.491"	31°48'39.521"
507	55°9'27.336"	31°48'38.879"
508	55°9'26.946"	31°48'38.082"
509	55°9'26.082"	31°48'36.792"
510	55°9'25.156"	31°48'35.549"
511	55°9'24.334"	31°48'34.304"
512	55°9'23.768"	31°48'33.126"
513	55°9'23.316"	31°48'31.825"
514	55°9'23.093"	31°48'30.657"
515	55°9'22.797"	31°48'29.664"
516	55°9'22.412"	31°48'28.776"
517	55°9'22.062"	31°48'27.867"

518	55°9'21.881"	31°48'26.802"
519	55°9'21.761"	31°48'25.861"
520	55°9'21.563"	31°48'25.414"
521	55°9'20.883"	31°48'24.413"
522	55°9'20.433"	31°48'23.608"
523	55°9'19.921"	31°48'22.398"
524	55°9'19.391"	31°48'20.668"
525	55°9'18.781"	31°48'19.187"
526	55°9'18.347"	31°48'17.654"
527	55°9'17.716"	31°48'16.083"
528	55°9'16.745"	31°48'14.029"
529	55°9'15.367"	31°48'10.762"
530	55°9'14.786"	31°48'9.677"
531	55°9'13.784"	31°48'8.206"
532	55°9'12.735"	31°48'7.148"
533	55°9'12.188"	31°48'6.530"
534	55°9'11.289"	31°48'5.750"
535	55°9'10.222"	31°48'4.788"

536	55°9'8.289"	31°48'3.485"
537	55°9'7.662"	31°48'3.211"
538	55°9'6.580"	31°48'2.912"
539	55°9'3.828"	31°48'2.016"
540	55°9'1.514"	31°48'1.344"
541	55°9'0.268"	31°48'0.830"
542	55°8'59.176"	31°48'0.306"
543	55°8'57.796"	31°47'59.602"
544	55°8'56.974"	31°47'58.932"
545	55°8'55.872"	31°47'57.898"
546	55°8'54.971"	31°47'56.942"
547	55°8'53.552"	31°47'55.025"
548	55°8'52.878"	31°47'53.915"
549	55°8'52.448"	31°47'52.686"
550	55°8'51.873"	31°47'51.117"
551	55°8'51.270"	31°47'49.298"
552	55°8'50.972"	31°47'47.682"
553	55°8'50.820"	31°47'45.750"

554	55°8'50.829"	31°47'43.619"
555	55°8'50.872"	31°47'42.096"
556	55°8'50.872"	31°47'40.158"
557	55°8'50.855"	31°47'37.802"
558	55°8'50.745"	31°47'34.495"
559	55°8'50.860"	31°47'32.550"
560	55°8'51.246"	31°47'30.104"
561	55°8'51.605"	31°47'28.421"
562	55°8'51.749"	31°47'27.304"
563	55°8'51.989"	31°47'25.116"
564	55°8'52.221"	31°47'22.873"
565	55°8'52.590"	31°47'20.739"
566	55°8'53.203"	31°47'18.347"
567	55°8'55.410"	31°47'7.425"
568	55°8'55.895"	31°47'4.665"
569	55°8'56.332"	31°47'2.459"
570	55°8'56.509"	31°47'0.623"
571	55°8'56.571"	31°46'59.404"

572	55°8'56.523"	31°46'58.773"
573	55°8'56.328"	31°46'57.995"
574	55°8'56.005"	31°46'57.333"
575	55°8'55.366"	31°46'56.272"
576	55°8'53.916"	31°46'54.285"
577	55°8'53.300"	31°46'53.175"
578	55°8'52.664"	31°46'51.889"
579	55°8'52.045"	31°46'50.533"
580	55°8'51.624"	31°46'49.371"
581	55°8'51.268"	31°46'47.906"
582	55°8'51.033"	31°46'46.507"
583	55°8'50.901"	31°46'45.367"
584	55°8'50.762"	31°46'44.438"
585	55°8'50.542"	31°46'43.213"
586	55°8'50.499"	31°46'41.303"
587	55°8'50.310"	31°46'40.359"
588	55°8'49.995"	31°46'39.448"
589	55°8'49.705"	31°46'38.337"

590	55°8'49.612"	31°46'37.057"
591	55°9'55.875"	31°49'51.491"
592	55°9'55.557"	31°49'51.585"
593	55°9'55.319"	31°49'51.309"
594	55°9'55.000"	31°49'51.203"
595	55°9'54.674"	31°49'51.409"
596	55°9'54.364"	31°49'51.937"
597	55°9'53.975"	31°49'52.028"
598	55°9'53.673"	31°49'51.635"
599	55°9'53.267"	31°49'50.834"
600	55°9'52.930"	31°49'50.366"
601	55°9'52.697"	31°49'50.373"
602	55°9'52.507"	31°49'50.176"
603	55°9'52.299"	31°49'49.769"
604	55°9'51.920"	31°49'49.390"
605	55°9'51.497"	31°49'49.285"
606	55°9'51.125"	31°49'49.436"
607	55°9'50.909"	31°49'49.890"

608	55°9'50.547"	31°49'51.265"
609	55°9'49.986"	31°49'52.460"
610	55°9'49.450"	31°49'53.155"
611	55°9'49.303"	31°49'53.495"
612	55°9'49.156"	31°49'53.964"
613	55°9'48.915"	31°49'54.538"
614	55°9'48.552"	31°49'54.976"
615	55°9'48.077"	31°49'55.400"
616	55°9'47.524"	31°49'55.838"
617	55°9'46.954"	31°49'56.020"
618	55°9'46.307"	31°49'56.065"
619	55°9'45.236"	31°49'56.058"
620	55°9'44.787"	31°49'55.891"
621	55°9'44.208"	31°49'55.469"
622	55°9'43.621"	31°49'54.682"
623	55°9'43.172"	31°49'53.790"
624	55°9'42.749"	31°49'52.347"
625	55°9'42.498"	31°49'50.925"

626	55°9'42.187"	31°49'49.822"
627	55°9'41.833"	31°49'48.703"
628	55°9'41.410"	31°49'47.948"
629	55°9'41.367"	31°49'47.448"
630	55°9'41.375"	31°49'46.617"
631	55°9'41.453"	31°49'45.710"
632	55°9'41.496"	31°49'44.803"
633	55°9'41.427"	31°49'42.566"
634	55°9'41.211"	31°49'41.144"
635	55°9'40.797"	31°49'39.595"
636	55°9'40.520"	31°49'38.400"
637	55°9'40.399"	31°49'36.556"
638	55°9'40.468"	31°49'35.694"
639	55°9'40.771"	31°49'34.894"
640	55°9'41.004"	31°49'34.349"
641	55°9'41.323"	31°49'33.412"
642	55°9'41.738"	31°49'32.512"
643	55°9'42.032"	31°49'32.044"

644	55°9'42.386"	31°49'31.378"
645	55°9'42.947"	31°49'30.743"
646	55°9'43.741"	31°49'30.562"
647	55°9'44.156"	31°49'30.426"
648	55°9'44.622"	31°49'30.380"
649	55°9'44.821"	31°49'30.033"
650	55°9'44.950"	31°49'29.171"
651	55°9'44.959"	31°49'27.946"
652	55°9'44.855"	31°49'26.812"
653	55°9'44.579"	31°49'25.739"
654	55°9'44.482"	31°49'25.049"
655	55°9'44.415"	31°49'24.258"
656	55°9'44.380"	31°49'23.608"
657	55°9'44.205"	31°49'22.772"
658	55°9'43.589"	31°49'20.571"
659	55°9'43.067"	31°49'18.075"
660	55°9'42.644"	31°49'15.210"
661	55°9'42.299"	31°49'13.971"

662	55°9'41.560"	31°49'12.141"
663	55°9'40.988"	31°49'10.441"
664	55°9'40.329"	31°49'8.711"
665	55°9'39.596"	31°49'7.175"
666	55°9'39.051"	31°49'5.467"
667	55°9'38.680"	31°49'4.364"
668	55°9'38.127"	31°49'3.214"
669	55°9'37.790"	31°49'2.836"
670	55°9'37.385"	31°49'2.730"
671	55°9'37.056"	31°49'2.308"
672	55°9'36.253"	31°49'0.531"
673	55°9'35.337"	31°48'58.974"
674	55°9'34.776"	31°48'57.704"
675	55°9'34.388"	31°48'56.722"
676	55°9'33.973"	31°48'55.240"
677	55°9'33.308"	31°48'51.952"
678	55°9'33.031"	31°48'51.015"
679	55°9'32.591"	31°48'49.806"

680	55°9'32.159"	31°48'48.732"
681	55°9'31.978"	31°48'47.931"
682	55°9'31.719"	31°48'46.933"
683	55°9'31.460"	31°48'46.389"
684	55°9'31.062"	31°48'45.905"
685	55°9'30.475"	31°48'45.376"
686	55°9'30.017"	31°48'44.597"
687	55°9'29.663"	31°48'43.525"
688	55°9'29.300"	31°48'42.194"
689	55°9'28.713"	31°48'40.984"
690	55°9'28.333"	31°48'40.017"
691	55°9'28.083"	31°48'39.065"
692	55°9'27.892"	31°48'38.279"
693	55°9'27.405"	31°48'37.282"
694	55°9'26.490"	31°48'35.914"
695	55°9'25.565"	31°48'34.674"
696	55°9'24.796"	31°48'33.510"
697	55°9'24.295"	31°48'32.467"

698	55°9'23.907"	31°48'31.348"
699	55°9'23.691"	31°48'30.214"
700	55°9'23.345"	31°48'29.057"
701	55°9'22.939"	31°48'28.120"
702	55°9'22.654"	31°48'27.379"
703	55°9'22.507"	31°48'26.518"
704	55°9'22.360"	31°48'25.369"
705	55°9'22.032"	31°48'24.628"
706	55°9'21.324"	31°48'23.585"
707	55°9'20.926"	31°48'22.874"
708	55°9'20.469"	31°48'21.793"
709	55°9'19.941"	31°48'20.069"
710	55°9'19.337"	31°48'18.603"
711	55°9'18.905"	31°48'17.076"
712	55°9'18.231"	31°48'15.399"
713	55°9'17.255"	31°48'13.334"
714	55°9'15.865"	31°48'10.039"
715	55°9'15.232"	31°48'8.856"

716	55°9'14.156"	31°48'7.277"
717	55°9'13.073"	31°48'6.185"
718	55°9'12.509"	31°48'5.547"
719	55°9'11.581"	31°48'4.743"
720	55°9'10.488"	31°48'3.756"
721	55°9'8.485"	31°48'2.406"
722	55°9'7.791"	31°48'2.103"
723	55°9'6.690"	31°48'1.799"
724	55°9'3.941"	31°48'0.904"
725	55°9'1.642"	31°48'0.236"
726	55°9'0.428"	31°47'59.735"
727	55°8'59.353"	31°47'59.220"
728	55°8'58.025"	31°47'58.542"
729	55°8'57.264"	31°47'57.922"
730	55°8'56.193"	31°47'56.917"
731	55°8'55.338"	31°47'56.010"
732	55°8'53.972"	31°47'54.166"
733	55°8'53.385"	31°47'53.198"

734	55°8'52.996"	31°47'52.087"
735	55°8'52.426"	31°47'50.530"
736	55°8'51.864"	31°47'48.836"
737	55°8'51.605"	31°47'47.430"
738	55°8'51.467"	31°47'45.677"
739	55°8'51.475"	31°47'43.651"
740	55°8'51.519"	31°47'42.124"
741	55°8'51.519"	31°47'40.151"
742	55°8'51.501"	31°47'37.762"
743	55°8'51.394"	31°47'34.520"
744	55°8'51.498"	31°47'32.760"
745	55°8'51.862"	31°47'30.452"
746	55°8'52.227"	31°47'28.744"
747	55°8'52.382"	31°47'27.534"
748	55°8'52.625"	31°47'25.323"
749	55°8'52.851"	31°47'23.137"
750	55°8'53.197"	31°47'21.134"
751	55°8'53.804"	31°47'18.767"

752	55°8'56.024"	31°47'7.778"
753	55°8'56.510"	31°47'5.016"
754	55°8'56.961"	31°47'2.740"
755	55°8'57.151"	31°47'0.766"
756	55°8'57.221"	31°46'59.378"
757	55°8'57.152"	31°46'58.467"
758	55°8'56.882"	31°46'57.390"
759	55°8'56.475"	31°46'56.556"
760	55°8'55.790"	31°46'55.417"
761	55°8'54.350"	31°46'53.444"
762	55°8'53.778"	31°46'52.412"
763	55°8'53.162"	31°46'51.168"
764	55°8'52.572"	31°46'49.878"
765	55°8'52.199"	31°46'48.846"
766	55°8'51.878"	31°46'47.526"
767	55°8'51.661"	31°46'46.235"
768	55°8'51.531"	31°46'45.112"
769	55°8'51.384"	31°46'44.126"

770	55°8'51.185"	31°46'43.018"
771	55°8'51.141"	31°46'41.090"
772	55°8'50.898"	31°46'39.876"
773	55°8'50.568"	31°46'38.921"
774	55°8'50.334"	31°46'38.025"
775	55°8'50.265"	31°46'37.069"
776	55°8'50.369"	31°46'35.839"
777	55°8'50.516"	31°46'34.595"
778	55°8'50.698"	31°46'33.790"
779	55°8'51.635"	31°46'31.408"
780	55°8'52.337"	31°46'30.179"
781	55°8'52.841"	31°46'28.858"
782	55°8'53.161"	31°46'27.917"
783	55°8'53.343"	31°46'26.688"
784	55°8'53.352"	31°46'25.716"
785	55°8'53.135"	31°46'24.730"
786	55°8'52.944"	31°46'23.743"
787	55°8'52.997"	31°46'22.468"

788	55°8'53.098"	31°46'20.974"
789	55°8'52.916"	31°46'19.901"
790	55°8'52.769"	31°46'19.130"
791	55°8'51.957"	31°46'17.361"
792	55°8'51.715"	31°46'16.348"
793	55°8'51.508"	31°46'13.959"
794	55°8'51.353"	31°46'12.629"
795	55°8'51.257"	31°46'11.200"
796	55°8'51.331"	31°46'9.879"
797	55°8'51.522"	31°46'8.544"
798	55°8'51.921"	31°46'6.131"
799	55°8'52.077"	31°46'5.281"
800	55°8'52.450"	31°46'4.446"
801	55°8'52.901"	31°46'3.490"
802	55°8'53.135"	31°46'2.185"
803	55°8'53.166"	31°45'59.717"
804	55°8'53.175"	31°45'58.025"
805	55°8'53.028"	31°45'56.134"

806	55°8'52.821"	31°45'54.804"
807	55°8'52.337"	31°45'53.459"
808	55°8'52.000"	31°45'52.340"
809	55°8'51.853"	31°45'51.372"
810	55°8'51.862"	31°45'50.511"
811	55°8'52.017"	31°45'49.588"
812	55°8'52.492"	31°45'48.023"
813	55°8'52.829"	31°45'46.481"
814	55°8'53.149"	31°45'45.529"
815	55°8'53.927"	31°45'43.820"
816	55°8'54.669"	31°45'42.853"
817	55°8'55.525"	31°45'41.484"
818	55°8'56.829"	31°45'39.020"
819	55°8'57.468"	31°45'38.219"
820	55°8'57.961"	31°45'37.538"
821	55°8'58.686"	31°45'36.941"
822	55°8'59.455"	31°45'35.958"
823	55°9'0.302"	31°45'35.172"

824	55°9'0.950"	31°45'34.734"
825	55°9'1.615"	31°45'34.015"
826	55°9'2.634"	31°45'33.335"
827	55°9'3.697"	31°45'32.579"
828	55°9'4.699"	31°45'31.747"
829	55°9'5.511"	31°45'31.218"
830	55°9'6.021"	31°45'30.372"
831	55°9'6.272"	31°45'29.631"
832	55°9'6.347"	31°45'29.086"
833	55°9'6.847"	31°45'28.225"
834	55°9'7.656"	31°45'27.817"
835	55°9'8.814"	31°45'27.846"
836	55°9'10.317"	31°45'28.300"
837	55°9'11.682"	31°45'28.965"
838	55°9'12.407"	31°45'29.449"
839	55°9'13.997"	31°45'32.231"
840	55°9'14.548"	31°45'33.272"
841	55°9'15.242"	31°45'33.788"

842	55°9'16.265"	31°45'34.152"
843	55°9'17.383"	31°45'34.188"
844	55°9'18.221"	31°45'34.355"
845	55°9'19.232"	31°45'34.355"
846	55°9'19.742"	31°45'34.400"
847	55°9'20.320"	31°45'34.672"
848	55°9'20.899"	31°45'35.299"
849	55°9'21.348"	31°45'35.466"
850	55°9'21.789"	31°45'35.602"
851	55°9'22.169"	31°45'35.965"
852	55°9'22.627"	31°45'36.690"
853	55°9'23.033"	31°45'37.393"
854	55°9'23.404"	31°45'37.741"
855	55°9'23.922"	31°45'37.801"
856	55°9'24.458"	31°45'38.028"
857	55°9'24.873"	31°45'38.466"
858	55°9'25.157"	31°45'39.071"
859	55°9'25.434"	31°45'39.434"

860	55°9'26.220"	31°45'39.766"
861	55°9'27.214"	31°45'40.485"
862	55°9'28.181"	31°45'41.588"
863	55°9'29.222"	31°45'43.257"
864	55°9'29.829"	31°45'44.957"
865	55°9'30.281"	31°45'46.900"
866	55°9'30.766"	31°45'48.781"
867	55°9'31.148"	31°45'50.906"
868	55°9'31.478"	31°45'53.547"
869	55°9'31.617"	31°45'56.856"
870	55°9'31.686"	31°45'59.345"
871	55°9'31.686"	31°46'1.560"
872	55°9'31.408"	31°46'4.231"
873	55°9'31.235"	31°46'5.779"
874	55°9'31.131"	31°46'7.388"
875	55°9'30.905"	31°46'8.663"
876	55°9'30.576"	31°46'10.120"
877	55°9'30.194"	31°46'11.440"

878	55°9'29.857"	31°46'12.906"
879	55°9'29.535"	31°46'14.180"
880	55°9'29.206"	31°46'16.744"
881	55°9'29.128"	31°46'17.868"
882	55°9'28.989"	31°46'19.279"
883	55°9'28.998"	31°46'21.753"
884	55°9'29.102"	31°46'22.754"
885	55°9'29.432"	31°46'24.742"
886	55°9'29.718"	31°46'25.592"
887	55°9'29.960"	31°46'25.965"
888	55°9'30.108"	31°46'26.404"
889	55°9'30.151"	31°46'27.224"
890	55°9'30.151"	31°46'28.636"
891	55°9'30.203"	31°46'30.047"
892	55°9'30.334"	31°46'30.775"
893	55°9'30.455"	31°46'31.185"
894	55°9'30.568"	31°46'31.792"
895	55°9'30.559"	31°46'32.232"

896	55°9'30.278"	31°46'32.929"
897	55°9'30.025"	31°46'33.286"
898	55°9'29.815"	31°46'33.595"
899	55°9'29.682"	31°46'34.335"
900	55°9'29.544"	31°46'34.975"
901	55°9'29.544"	31°46'35.582"
902	55°9'29.676"	31°46'36.266"
903	55°9'29.783"	31°46'36.851"
904	55°9'29.779"	31°46'37.339"
905	55°9'29.683"	31°46'38.220"
906	55°9'29.683"	31°46'38.971"
907	55°9'29.694"	31°46'40.082"
908	55°9'29.987"	31°46'40.929"
909	55°9'30.298"	31°46'41.504"
910	55°9'30.489"	31°46'42.214"
911	55°9'30.583"	31°46'43.181"
912	55°9'30.713"	31°46'43.862"
913	55°9'30.920"	31°46'44.194"

914	55°9'31.300"	31°46'44.602"
915	55°9'31.680"	31°46'45.215"
916	55°9'32.449"	31°46'45.850"
917	55°9'32.959"	31°46'46.530"
918	55°9'33.624"	31°46'47.497"
919	55°9'34.332"	31°46'48.616"
920	55°9'35.066"	31°46'50.120"
921	55°9'35.852"	31°46'51.798"
922	55°9'36.561"	31°46'53.809"
923	55°9'37.088"	31°46'55.427"
924	55°9'37.209"	31°46'56.637"
925	55°9'37.286"	31°46'57.785"
926	55°9'37.226"	31°46'58.874"
927	55°9'37.036"	31°46'59.947"
928	55°9'37.019"	31°47'0.703"
929	55°9'37.070"	31°47'1.376"
930	55°9'37.217"	31°47'2.298"
931	55°9'38.012"	31°47'4.732"

932	55°9'38.591"	31°47'6.547"
933	55°9'38.919"	31°47'7.983"
934	55°9'39.230"	31°47'9.139"
935	55°9'39.523"	31°47'10.681"
936	55°9'39.964"	31°47'12.299"
937	55°9'40.402"	31°47'14.035"
938	55°9'41.477"	31°47'16.554"
939	55°9'42.257"	31°47'18.618"
940	55°9'43.229"	31°47'20.395"
941	55°9'43.679"	31°47'21.713"
942	55°9'44.164"	31°47'23.777"
943	55°9'44.702"	31°47'26.387"
944	55°9'45.291"	31°47'29.088"
945	55°9'45.794"	31°47'32.032"
946	55°9'46.280"	31°47'35.036"
947	55°9'46.800"	31°47'37.278"
948	55°9'47.511"	31°47'40.724"
949	55°9'47.936"	31°47'42.484"

950	55°9'48.075"	31°47'44.002"
951	55°9'48.387"	31°47'45.474"
952	55°9'48.794"	31°47'46.461"
953	55°9'49.219"	31°47'47.340"
954	55°9'50.112"	31°47'48.509"
955	55°9'50.996"	31°47'49.298"
956	55°9'51.495"	31°47'50.072"
957	55°9'52.065"	31°47'51.055"
958	55°9'52.531"	31°47'51.765"
959	55°9'53.350"	31°47'52.683"
960	55°9'53.859"	31°47'53.105"
961	55°9'54.386"	31°47'53.378"
962	55°9'55.198"	31°47'54.088"
963	55°9'56.199"	31°47'54.905"
964	55°9'57.875"	31°47'56.084"
965	55°9'59.075"	31°47'57.331"
966	55°9'59.887"	31°47'57.965"
967	55°10'0.673"	31°47'58.857"

968	55°10'1.312"	31°47'59.462"
969	55°10'2.123"	31°48'0.301"
970	55°10'3.004"	31°48'1.299"
971	55°10'3.712"	31°48'2.251"
972	55°10'4.610"	31°48'3.596"
973	55°10'5.369"	31°48'5.119"
974	55°10'6.158"	31°48'6.819"
975	55°10'6.782"	31°48'8.458"
976	55°10'7.415"	31°48'9.884"
977	55°10'7.822"	31°48'11.281"
978	55°10'8.074"	31°48'12.616"
979	55°10'8.436"	31°48'17.928"
980	55°10'8.505"	31°48'19.651"
981	55°10'8.565"	31°48'22.055"
982	55°10'8.721"	31°48'24.866"
983	55°10'8.885"	31°48'26.590"
984	55°10'9.446"	31°48'30.558"
985	55°10'9.886"	31°48'34.554"

986	55°10'10.293"	31°48'42.842"
987	55°10'10.344"	31°48'44.973"
988	55°10'10.318"	31°48'48.843"
989	55°10'10.258"	31°48'51.133"
990	55°10'10.163"	31°48'52.933"
991	55°10'9.999"	31°48'55.230"
992	55°10'9.878"	31°49'0.172"
993	55°10'9.843"	31°49'3.571"
994	55°10'9.947"	31°49'6.637"
995	55°10'9.999"	31°49'9.521"
996	55°10'10.138"	31°49'11.524"
997	55°10'10.182"	31°49'12.890"
998	55°10'10.008"	31°49'14.211"
999	55°10'10.112"	31°49'14.985"
1000	55°10'10.519"	31°49'15.319"
1001	55°10'10.988"	31°49'15.060"
1002	55°10'11.399"	31°49'14.218"
1003	55°10'11.594"	31°49'12.753"

1004	55°10'12.027"	31°49'12.010"
1005	55°10'12.556"	31°49'11.433"
1006	55°10'13.189"	31°49'11.205"
1007	55°10'15.104"	31°49'10.750"
1008	55°10'16.014"	31°49'10.310"
1009	55°10'16.569"	31°49'10.189"
1010	55°10'17.254"	31°49'9.703"
1011	55°10'17.826"	31°49'9.611"
1012	55°10'18.484"	31°49'9.824"
1013	55°10'19.212"	31°49'9.839"
1014	55°10'20.322"	31°49'9.763"
1015	55°10'21.960"	31°49'9.414"
1016	55°10'23.035"	31°49'9.141"
1017	55°10'24.153"	31°49'9.216"
1018	55°10'24.976"	31°49'9.551"
1019	55°10'25.713"	31°49'10.112"
1020	55°10'26.839"	31°49'11.326"
1021	55°10'27.775"	31°49'11.933"

1022	55°10'28.772"	31°49'12.282"
1023	55°10'29.673"	31°49'12.722"
1024	55°10'31.285"	31°49'13.860"
1025	55°10'31.832"	31°49'14.725"
1026	55°10'32.135"	31°49'15.681"
1027	55°10'32.308"	31°49'16.607"
1028	55°10'32.326"	31°49'17.654"
1029	55°10'32.135"	31°49'18.808"
1030	55°10'31.901"	31°49'19.748"
1031	55°10'31.606"	31°49'20.796"
1032	55°10'31.069"	31°49'21.752"
1033	55°10'30.428"	31°49'22.751"
1034	55°10'29.988"	31°49'23.492"
1035	55°10'29.652"	31°49'24.566"
1036	55°10'29.297"	31°49'25.579"
1037	55°10'28.883"	31°49'26.516"
1038	55°10'28.175"	31°49'27.384"
1039	55°10'27.735"	31°49'28.035"

1040	55°10'27.360"	31°49'29.006"
1041	55°10'26.961"	31°49'30.084"
1042	55°10'26.692"	31°49'30.736"
1043	55°10'26.329"	31°49'31.329"
1044	55°10'25.783"	31°49'32.178"
1045	55°10'25.288"	31°49'33.240"
1046	55°10'25.011"	31°49'33.954"
1047	55°10'24.760"	31°49'34.698"
1048	55°10'24.465"	31°49'35.517"
1049	55°10'24.058"	31°49'35.820"
1050	55°10'23.289"	31°49'36.047"
1051	55°10'22.745"	31°49'36.500"
1052	55°10'22.339"	31°49'37.181"
1053	55°10'21.890"	31°49'38.058"
1054	55°10'21.424"	31°49'39.146"
1055	55°10'21.147"	31°49'40.205"
1056	55°10'21.018"	31°49'41.043"
1057	55°10'20.802"	31°49'42.147"

1058	55°10'20.673"	31°49'42.979"
1059	55°10'20.630"	31°49'43.689"
1060	55°10'20.241"	31°49'45.624"
1061	55°10'19.887"	31°49'46.712"
1062	55°10'19.550"	31°49'47.635"
1063	55°10'19.170"	31°49'48.572"
1064	55°10'18.842"	31°49'49.631"
1065	55°10'18.644"	31°49'50.598"
1066	55°10'18.601"	31°49'51.233"
1067	55°10'18.696"	31°49'51.959"
1068	55°10'18.704"	31°49'52.677"
1069	55°10'18.523"	31°49'53.781"
1070	55°10'18.428"	31°49'55.081"
1071	55°10'18.480"	31°49'56.275"
1072	55°10'18.558"	31°49'57.681"
1073	55°10'18.731"	31°49'58.708"
1074	55°10'18.998"	31°49'59.979"
1075	55°10'19.240"	31°50'1.006"

1076	55°10'19.723"	31°50'2.685"
1077	55°10'20.034"	31°50'3.886"
1078	55°10'20.198"	31°50'4.884"
1079	55°10'20.466"	31°50'5.776"
1080	55°10'20.992"	31°50'6.955"
1081	55°10'21.079"	31°50'7.605"
1082	55°10'21.088"	31°50'8.799"
1083	55°10'20.898"	31°50'10.205"
1084	55°10'20.647"	31°50'11.007"
1085	55°10'20.320"	31°50'11.823"
1086	55°10'20.233"	31°50'12.450"
1087	55°10'20.224"	31°50'13.282"
1088	55°10'20.319"	31°50'14.099"
1089	55°10'20.561"	31°50'15.127"
1090	55°10'20.829"	31°50'16.154"
1091	55°10'21.019"	31°50'16.963"
1092	55°10'21.312"	31°50'17.643"
1093	55°10'21.779"	31°50'18.293"

1094	55°10'22.305"	31°50'18.944"
1095	55°10'22.176"	31°50'19.880"
1096	55°10'21.969"	31°50'19.714"
1097	55°10'21.667"	31°50'19.729"
1098	55°10'21.554"	31°50'20.002"
1099	55°10'21.502"	31°50'20.743"
1100	55°10'21.381"	31°50'21.529"
1101	55°10'21.002"	31°50'22.360"
1102	55°10'20.579"	31°50'23.055"
1103	55°10'20.181"	31°50'23.381"
1104	55°10'19.888"	31°50'24.030"
1105	55°10'19.646"	31°50'24.696"
1106	55°10'19.223"	31°50'25.331"
1107	55°10'18.610"	31°50'25.966"
1108	55°10'18.204"	31°50'26.510"
1109	55°10'17.566"	31°50'26.903"
1110	55°10'16.918"	31°50'27.145"
1111	55°10'16.357"	31°50'27.493"

1112	55°10'15.589"	31°50'27.863"
1113	55°10'15.027"	31°50'27.909"
1114	55°10'14.613"	31°50'27.773"
1115	55°10'13.870"	31°50'27.697"
1116	55°10'13.214"	31°50'27.697"
1117	55°10'12.687"	31°50'27.485"
1118	55°10'12.394"	31°50'27.297"
1119	55°10'11.996"	31°50'27.251"
1120	55°10'11.608"	31°50'26.979"
1121	55°10'11.168"	31°50'26.525"
1122	55°10'10.831"	31°50'26.450"
1123	55°10'10.503"	31°50'26.178"
1124	55°10'10.252"	31°50'25.755"
1125	55°10'9.916"	31°50'25.558"
1126	55°10'9.311"	31°50'25.407"
1127	55°10'8.741"	31°50'25.293"
1128	55°10'8.206"	31°50'25.142"
1129	55°10'7.904"	31°50'24.825"

1130	55°10'7.636"	31°50'24.356"
1131	55°10'7.187"	31°50'23.963"
1132	55°10'6.755"	31°50'23.797"
1133	55°10'6.384"	31°50'23.420"
1134	55°10'6.116"	31°50'22.769"
1135	55°10'5.857"	31°50'21.908"
1136	55°10'5.823"	31°50'21.273"
1137	55°10'5.918"	31°50'20.698"
1138	55°10'5.995"	31°50'19.980"
1139	55°10'5.771"	31°50'17.440"
1140	55°10'5.857"	31°50'16.548"
1141	55°10'6.064"	31°50'16.216"
1142	55°10'6.159"	31°50'15.702"
1143	55°10'6.116"	31°50'15.157"
1144	55°10'6.021"	31°50'14.553"
1145	55°10'5.917"	31°50'13.389"
1146	55°10'5.995"	31°50'12.814"
1147	55°10'6.211"	31°50'12.240"

1148	55°10'6.289"	31°50'11.726"
1149	55°10'6.202"	31°50'11.121"
1150	55°10'6.073"	31°50'10.683"
1151	55°10'6.030"	31°50'9.896"
1152	55°10'6.073"	31°50'9.338"
1153	55°10'6.263"	31°50'8.884"
1154	55°10'6.487"	31°50'8.430"
1155	55°10'6.522"	31°50'7.674"
1156	55°10'6.384"	31°50'6.812"
1157	55°10'6.461"	31°50'5.928"
1158	55°10'6.436"	31°50'5.444"
1159	55°10'6.194"	31°50'4.628"
1160	55°10'5.969"	31°50'3.494"
1161	55°10'5.822"	31°50'2.587"
1162	55°10'5.581"	31°50'1.937"
1163	55°10'5.184"	31°50'1.151"
1164	55°10'4.925"	31°50'0.350"
1165	55°10'4.311"	31°49'59.473"

1166	55°10'3.819"	31°49'59.156"
1167	55°10'3.569"	31°49'58.642"
1168	55°10'3.293"	31°49'58.006"
1169	55°10'2.653"	31°49'57.311"
1170	55°10'2.153"	31°49'56.563"
1171	55°10'1.773"	31°49'55.822"
1172	55°10'1.375"	31°49'55.505"
1173	55°10'1.030"	31°49'55.474"
1174	55°10'0.426"	31°49'55.580"
1175	55°9'59.985"	31°49'55.520"
1176	55°9'59.493"	31°49'55.218"
1177	55°9'59.010"	31°49'54.658"
1178	55°9'58.526"	31°49'53.940"
1179	55°9'58.163"	31°49'53.608"
1180	55°9'57.869"	31°49'53.230"
1181	55°9'57.766"	31°49'52.776"
1182	55°9'57.749"	31°49'52.157"
1183	55°9'57.585"	31°49'51.612"

1184	55°9'57.334"	31°49'51.129"
1185	55°9'56.969"	31°49'50.938"
1186	55°9'56.554"	31°49'50.938"
1187	55°9'56.220"	31°49'51.174"
1188	55°9'55.875"	31°49'51.491"

Приложение N 2
к Положению
об охранной зоне
памятника природы
регионального значения
"Озеро Акатовское"

КАРТА
ЗОНЫ С ОСОБЫМИ УСЛОВИЯМИ ИСПОЛЬЗОВАНИЯ ТЕРРИТОРИИ ПАМЯТНИКА
ПРИРОДЫ РЕГИОНАЛЬНОГО ЗНАЧЕНИЯ "ОЗЕРО АКАТОВСКОЕ"

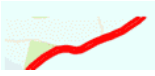

Условные обозначения:

 - границы зоны с особыми условиями использования территории памятника природы регионального значения "Озеро Акатовское"

Приложение N 3
к Положению
об охранной зоне
памятника природы
регионального значения
"Озеро Акатовское"

**СВЕДЕНИЯ
О ГРАНИЦАХ ОХРАННОЙ ЗОНЫ ПАМЯТНИКА ПРИРОДЫ РЕГИОНАЛЬНОГО
ЗНАЧЕНИЯ "ОЗЕРО АКАТОВСКОЕ"**

